



INFORMAÇÃO ESTATÍSTICA

- **União Europeia /
/Estados-membros**

- Direcção de Serviços das Questões Económicas e Financeiras
- DGAE / MNE

- Previsões da Primavera, Maio de 2010

ÍNDICE

- I – Perspectivas Financeiras e Orçamento**
- II – Recursos Próprios**
- III – Fluxos financeiros União Europeia/Estados-
-membros**
- IV – Acções Estruturais**
- V – Indicadores de Convergência**
- VI – Indicadores Estruturais/Estratégia Europa 2020**
- VII – Outros Indicadores Relativos a Portugal**
- VIII – Indicadores de Base**

I - Perspectivas Financeiras e Orçamento

- I.1 - Quadro Financeiro UE 2007-2013**
 - I.1.a - Quadro Financeiro UE 27 (preços 2004)
 - I.1.b - Quadro Financeiro UE 27 (preços correntes)
- I.2 - Perspectivas Financeiras UE**
 - I.2.a - Quadro UE 25 2000-2006 (actualização a preços correntes)
 - I.2.b - Quadro UE 15: Comparação dos períodos 1994-1999/
/2000-2006 (preços de 1999)
 - I.2.c - Quadro UE 15 – 1993-1999 (preços correntes)
 - I.2.d - Quadro UE 15 – 1988-1992 (preços correntes)
- I.3 - Orçamento Geral da UE de 2000 a 2006**
- I.4 - Orçamento Geral da UE 2007 - 2010**

II - Recursos Próprios

- II.1 - Recursos Próprios Totais Efectivos por Estado-membro 2000-2008**
- II.2 - Recursos Próprios em % do RNB por Estado-membro 2000-2008**
 - II.2.a - Gráfico dos Recursos Próprios em % do RNB por EM
- II.3 - Recursos Próprios Efectivos em 2001**
 - II.3.a - Estrutura por Recurso Próprio
 - II.3.b - Estrutura por EM
- II.4 - Recursos Próprios Efectivos em 2008**
 - II.4.a - Estrutura por EM
 - II.4.b - Estrutura por Recurso Próprio

III - Fluxos Financeiros

- III.1 - Fluxos Financeiros União Europeia / Estados-membros (UE 27)**
- III.2 - Gráfico da evolução dos saldos dos fluxos financeiros *per capita* União Europeia/Estados-membros (2003/2008) (UE 27)**
- III.3 - Gráfico da evolução dos saldos dos fluxos financeiros União Europeia / Estados-membros em % do RNB (UE 27) (2003 a 2008)**

III.4 - Estrutura do RNB e dos Fluxos Financeiros com a União Europeia (2008)

III.4.a - por Estado-membro

III.4.b - por sector

III.5 - Repartição das despesas operacionais por sector e por Estado-membro (2008)

III.5.a - Valores absolutos

III.5.b - Estrutura por Estado-membro

III.5.c - Estrutura por Sector

IV - Acções Estruturais

IV.1 - Repartição das Acções Estruturais por Estado-membro e objectivos (1994/1999)

IV.2 - Repartição das Acções Estruturais

IV.2.a - por Estado-membro e objectivos (2000/2006)

IV.2.b - pelos novos Estados-membros (2004/2006)

IV.3. - Repartição das Acções Estruturais (2007/2013)

IV.3.a - Coesão - por Estado-membro e por objectivos

IV.3.b - Coesão - por Estado-membro e por ano

IV.3.c - FEADER - por Estado-membro e por ano

IV.3.d - FEP - por Estado-membro e por ano

IV.4 - Gráfico da repartição das Acções Estruturais por Estado-membro

IV.5 - QCA 2000/2006 – Quadro de Programação Financeira

IV.6 - QCA 2000/2006 – Quadro de Programação Financeira após reprogramação

IV.7 - QREN 2007/2013 - Quadro de Programação Financeira

IV.8 - Portugal – Transferências dos Fundos Estruturais e de Coesão (1986-2009)

IV.8.a - Gráfico das transferências dos Fundos Estruturais e de Coesão (1986-2009)

V - Indicadores de Convergência

V.1 - Critérios de Convergência Nominal relativos aos Estados-membros

V.1.a - Zona Euro

V.1.b - Estados-membros fora da Zona Euro

V.1.c - Gráfico da taxa de inflação, 2009, UE27

V.1.d - Gráfico do saldo orçamental, 2009, UE27

- V.1.e - Gráfico da dívida pública em % do PIB, 2009, UE27
- V.2 - Taxa de Crescimento do PIB por Estado-membro
- V.2.a - Gráfico da taxa de crescimento do PIB, 2009, por EM

- V.3 - Taxa de Desemprego por Estado-membro
- V.3.a - Gráfico da taxa de desemprego, 2009, por EM

- V.4 - Comparação entre a taxa de crescimento do PIB português e a média comunitária – Gráfico

VI - Indicadores Estruturais/Estratégia Europa 2020

- VI.1 - PIB *per capita* em PPC
- VI.2 - Produtividade do trabalho
- VI.3 - Taxa de emprego
- VI.4 - Taxa de emprego (dos 55 aos 64 anos)
- VI.5 - Taxa de escolaridade dos jovens
- VI.6 - Abandono escolar
- VI.7 - Ensino superior
- VI.8 - Despesa em Investigação e Desenvolvimento
- VI.9 - Despesa em Investigação e Desenvolvimento - Empresarial
- VI.10 - Nível de preços comparativo
- VI.11 - Investimento privado
- VI.12 - Taxa de risco de pobreza
- VI.13 - Taxa de desemprego de longa duração (mais de 12 meses)
- VI.14 - Coeficiente de variação nas taxas de emprego regionais
- VI.15 - Emissões de gases com efeito de estufa
- VI.16 - Quota de energia proveniente de fontes renováveis
- VI.17 - Intensidade energética da economia
- VI.18 - Volume de mercadorias transportadas

VII - Outros Indicadores Relativos a Portugal

- VII.1 - Investimento Directo Estrangeiro em Portugal e Investimento Directo de Portugal no Exterior**
- VII.1.a - Investimento Directo (1998-2009)
- VII.1.b - Gráfico do Investimento Bruto do exterior em Portugal e de Portugal no exterior (1998-2009)
- VII.1.c - Gráfico do Investimento bruto do exterior em Portugal, por sector de actividade, em 2009
- VII.1.d - Gráfico do Investimento bruto do exterior, por país de origem, em 2009
- VII.1.e - Gráfico do Investimento bruto de Portugal no exterior, por sector de actividade, em 2009
- VII.1.f - Gráfico do Investimento bruto de Portugal no exterior, por país de destino, em 2009

- VII.2 - Comércio Externo de produtos**
- VII.2.a - Exportações e Importações de produtos (2000-2009)
- VII.2.b - Exportações portuguesas por tipo de produto, em 2009
- VII.2.c - Exportações portuguesas por destino geográfico, em 2009
- VII.2.d - Importações portuguesas por tipo de produto, em 2009
- VII.2.e - Importações portuguesas por origem geográfica, em 2009

VIII - Indicadores de Base

- VIII.1 - População nos Estados-membros**
- VIII.1.a - Projecções 2008-2060
- VIII.1.b - Projecções 2008-2060 -- População idosa

- VIII.2 - População e PIB nos Estados-membros e nos países candidatos – 2008**

- VIII.3 - PIB *per capita* nos Estados-membros e nos países candidatos – 2001 a 2010**

- VIII.4 - Evolução do PIB por Estado-membro (1986-2010)**

- VIII.5 - Evolução do PIB *per capita* dos Estados-membros UE 15 = 100 (1986-2010)**

- VIII.6 - PIB *per capita* (2006) e Taxa de Desemprego (2004 a 2007) nas regiões dos Estados-membros e dos países candidatos**

- VIII.7 - RNB por Estado-membro (2001-2008)**

ESTADOS-MEMBROS

DE	Alemanha
AT	Áustria
BE	Bélgica
BG	Bulgária
CY	Chipre
DK	Dinamarca
SK	Eslováquia
SI	Eslovénia
ES	Espanha
EE	Estónia
FI	Finlândia
FR	França
EL	Grécia
HU	Hungria
IE	Irlanda
IT	Itália
LV	Letónia
LT	Lituânia
LU	Luxemburgo
MT	Malta
NL	Países Baixos
PL	Polónia
PT	Portugal
UK	Reino Unido
CZ	República Checa
RO	Roménia
SE	Suécia

PAÍSES CANDIDATOS

HR	Croácia
TR	Turquia

I – Perspectivas Financeiras e Orçamento

I.1.a - QUADRO FINANCEIRO UE 27 2007-2013⁽¹⁾

(milhões de euros - preços 2004)

DOTAÇÕES DE AUTORIZAÇÃO	2007	2008	2009	2010	2011	2012	2013	Total 2007-2013
1. Crescimento sustentável	50.865	53.262	55.879	56.435	55.693	57.153	58.537	387.824
1a Competitividade para o crescimento e o emprego	8.404	9.595	12.018	12.580	11.306	12.122	12.914	78.939
1b Coesão para o crescimento e o emprego	42.461	43.667	43.861	43.855	44.387	45.031	45.623	308.885
2. Preservação e gestão dos recursos naturais	51.962	54.685	51.023	53.238	52.528	51.901	51.284	366.621
dos quais: despesas de mercado e pagamentos directos	43.120	42.697	42.279	41.864	41.453	41.047	40.645	293.105
3. Cidadania, liberdade, segurança e justiça	1.199	1.258	1.375	1.503	1.645	1.797	1.988	10.765
3a Liberdade, segurança e justiça	600	690	785	910	1.050	1.200	1.390	6.625
3b Cidadania	599	568	590	593	595	597	598	4.140
4. A UE enquanto agente mundial	6.199	6.469	6.739	7.009	7.339	7.679	8.029	49.463
5. Administração⁽²⁾	6.633	6.818	6.816	6.999	7.255	7.400	7.610	49.531
6. Compensações	419	191	190	0	0	0	0	800
TOTAL DAS DOTAÇÕES DE AUTORIZAÇÃO	117.277	122.683	122.022	125.184	124.460	125.930	127.448	865.004
em percentagem do RNB	1,08%	1,09%	1,06%	1,06%	1,03%	1,02%	1,01%	1,049%
TOTAL DAS DOTAÇÕES DE PAGAMENTO	115.142	119.805	109.091	119.245	116.899	120.649	119.933	820.764
em percentagem do RNB	1,06%	1,06%	0,95%	1,01%	0,97%	0,98%	0,95%	1,00%
Margem disponível	0,18%	0,18%	0,29%	0,22%	0,26%	0,25%	0,28%	0,23%
Limite máximo dos recursos próprios em % do RNB	1,24%	1,24%	1,24%	1,23%	1,23%	1,23%	1,23%	1,23%

Fonte: COM (2010) 160 FINAL (Abril de 2010)

⁽¹⁾ Ajustamento técnico para 2011 em função da evolução do RNB, incluindo o ajustamento das quantias atribuídas a título dos fundos de apoio à coesão aos Estados-membros cujo PIB efectivo se afastou do PIB estimado no período 2007-2009

⁽²⁾ As despesas das pensões incluídas abaixo do limite máximo desta rubrica são calculadas líquidas das contribuições do pessoal para o respectivo regime, dentro do limite de 500 milhões de euros a preços de 2004 para o período 2007-2013.

I.1.b - Perspectivas Financeiras UE 27 2007-2013 ⁽¹⁾

(milhões de euros - preços correntes)

DOTAÇÕES DE AUTORIZAÇÃO	2007	2008	2009	2010	2011	2012	2013	Total 2007-2013
1. Crescimento sustentável	53.979	57.653	61.696	63.555	63.974	66.964	69.957	437.778
1a Competitividade para o crescimento e o emprego	8.918	10.386	13.269	14.167	12.987	14.203	15.433	89.363
1b Coesão para o crescimento e o emprego	45.061	47.267	48.427	49.388	50.987	52.761	54.524	348.415
2. Preservação e gestão dos recursos naturais	55.143	59.193	56.333	59.955	60.338	60.810	61.289	413.061
dos quais: despesas de mercado e pagamentos directos	45.759	46.217	46.679	47.146	47.617	48.093	48.574	330.085
3. Cidadania, liberdade, segurança e justiça	1.273	1.362	1.518	1.693	1.889	2.105	2.376	12.216
3a Liberdade, segurança e justiça	637	747	867	1.025	1.206	1.406	1.661	7.549
3b Cidadania	636	615	651	668	683	699	715	4.667
4. A UE enquanto agente mundial	6.578	7.002	7.440	7.893	8.430	8.997	9.595	55.935
5. Administração ⁽²⁾	7.039	7.380	7.525	7.882	8.334	8.670	9.095	55.925
6. Compensações	445	207	210	0	0	0	0	862
TOTAL DAS DOTAÇÕES DE AUTORIZAÇÃO	124.457	132.797	134.722	140.978	142.965	147.546	152.312	975.777
em percentagem do RNB	1,02%	1,08%	1,16%	1,18%	1,16%	1,15%	1,14%	1,13%
TOTAL DAS DOTAÇÕES DE PAGAMENTO	122.190	129.681	120.445	134.289	134.280	141.360	143.331	925.576
em percentagem do RNB	1,00%	1,05%	1,04%	1,12%	1,09%	1,10%	1,07%	1,07%
Margem disponível	0,24%	0,19%	0,20%	0,11%	0,14%	0,13%	0,16%	0,16%
Limite máximo dos recursos próprios em % do RNB	1,24%	1,24%	1,24%	1,23%	1,23%	1,23%	1,23%	1,23%

Fonte: COM (2010) 160 FINAL (Abril de 2010)

⁽¹⁾ Ajustamento técnico para 2011 em função da evolução do RNB, incluindo o ajustamento das quantias atribuídas a título dos fundos de apoio à coesão aos Estados-membros cujo PIB efectivo se afastou do PIB estimado no período 2007-2009

⁽²⁾ As despesas das pensões incluídas abaixo do limite máximo desta rubrica são calculadas líquidas das contribuições do pessoal para o respectivo regime, dentro do limite de 500 milhões de euros a preços de 2004 para o período 2007-2013.

I.2.a - Perspectivas Financeiras UE 25 - 2000-2006

(milhões de euros)

DOTAÇÕES PARA AUTORIZAÇÃO	Preços correntes						
	2000	2001	2002	2003	2004	2005	2006
1. AGRICULTURA	41.738	44.530	46.587	47.378	49.305	51.439	52.618
1a Política Agrícola Comum	37.352	40.035	41.992	42.680	42.769	44.598	45.502
1b Desenvolvimento rural	4.386	4.495	4.595	4.698	6.536	6.841	7.116
2. ACÇÕES ESTRUTURAIS	32.678	32.720	33.638	33.968	41.035	42.441	44.617
Fundos Estruturais	30.019	30.005	30.849	31.129	35.353	37.247	38.523
Fundo de Coesão	2.659	2.715	2.789	2.839	5.682	5.194	6.094
3. POLÍTICAS INTERNAS	6.031	6.272	6.558	6.796	8.722	9.012	9.385
4. ACÇÕES EXTERNAS	4.627	4.735	4.873	4.972	5.082	5.119	5.269
5. ADMINISTRAÇÃO (1)	4.638	4.776	5.012	5.211	5.983	6.185	6.528
6. RESERVAS	906	916	676	434	442	446	458
Reserva monetária	500	500	250				
Reserva para ajudas de urgência	203	208	213	217	221	223	229
Reserva para garantia de empréstimos	203	208	213	217	221	223	229
7. ESTRATÉGIA DE PRÉ-ADESÃO	3.174	3.240	3.328	3.386	3.455	3.472	3.566
Agricultura	529	540	555	564			
Instrumento estrutural de pré-adesão	1.058	1.080	1.109	1.129			
PHARE (países candidatos)	1.587	1.620	1.664	1.693			
8. COMPENSAÇÃO					1.410	1.305	1.074
TOTAL DAS DOTAÇÕES PARA AUTORIZAÇÃO	93.792	97.189	100.672	102.145	115.434	119.419	123.515
TOTAL DAS DOTAÇÕES PARA PAGAMENTO	91.322	94.730	100.078	102.767	111.380	114.060	119.112
Limite máximo das dotações para pagamento em % do RNB (SEC 95)	1,07%	1,07%	1,09%	1,11%	1,09%	1,08%	1,08%
Margem para despesas imprevistas	0,17%	0,17%	0,15%	0,13%	0,15%	0,16%	0,16%
Limite máximo dos recursos próprios	1,24%	1,24%	1,24%	1,24%	1,24%	1,24%	1,24%

(1) No caso das despesas de pensões, os montantes tomados em consideração sob o limite máximo desta rubrica são calculados sem as contribuições do pessoal para o regime correspondente, até ao limite de 1.100 milhões de euros a preços de 1999 para o período 2000-2006.

Fonte: Comissão Europeia - COM (2004) 837 de 28/12/2004

I.2.b - Perspectivas Financeiras UE 15: comparação dos períodos 1994-1999 / 2000-2006

(Unidade: Meuros - preços de 1999)

Dotações para Autorizações	1999		Total	Média anual	2000	2001	2002	2003	2004	2005	2006		Total	Média anual
	Total	% Total	1994-99	1994-99	Total	Total	Total	Total	Total	Total	Total	% Total	2000-06	2000-06
1. Agricultura	45188	43,71%	250870	41811,67	40920	42800	43900	43770	42760	41930	41660	45,95%	297740	42534,29
Desp.PAC (excepto desenv. rural)					36620	38480	39570	39430	38410	37570	37290	41,13%	267370	38195,71
Desenv. rural e medidas acomp.					4300	4320	4330	4340	4350	4360	4370	4,82%	30370	4338,57
2. Acções Estruturais	39025	37,75%	191492	31915,26	32045	31455	30865	30285	29595	29595	29170	32,18%	213010	30430,00
Fundos Estruturais	32731	31,66%	175531	29255,10	29430	28840	28250	27670	27080	27080	26660	29,41%	195010	27858,57
Fundo de Coesão	3000	2,90%	15960,9	2660,16	2615	2615	2615	2615	2515	2515	2510	2,77%	18000	2571,43
Ajustamentos	3294	3,19%	-	-	-	-	-	-	-	-	-	-	-	-
3. Políticas Internas	6386	6,18%	33730	5621,67	5930	6040	6150	6260	6370	6480	6600	7,28%	43830	6261,43
4. Acções Externas	6870	6,65%	33430	5571,67	4550	4560	4570	4580	4590	4600	4610	5,08%	32060	4580,00
5. Administração	4723	4,57%	26580	4430,00	4560	4600	4700	4800	4900	5000	5100	5,63%	33660	4808,57
6. Reservas	1192	1,15%	7810	1301,67	900	900	650	400	400	400	400	0,44%	4050	578,57
Reserva monetária	500	0,48%	-	-	500	500	250	0	0	0	0	0,00%	1250	178,57
Reserva p/ ajuda de urgência	346	0,33%	-	-	200	200	200	200	200	200	200	0,22%	1400	200,00
Reserva para garantia empréstimos	346	0,33%	-	-	200	200	200	200	200	200	200	0,22%	1400	200,00
7. Ajuda de Pré-Adesão					3120	3120	3120	3120	3120	3120	3120	3,44%	21840	3120,00
Agricultura					520	520	520	520	520	520	520	0,57%	3640	520,00
ISPA					1040	1040	1040	1040	1040	1040	1040	1,15%	7280	1040,00
PHARE (Países Candidatos)					1560	1560	1560	1560	1560	1560	1560	1,72%	10920	1560,00
Total Dotações Autorizações (*)	103384	100,00%	546692	91115,26	92025	93475	93955	93215	91735	91125	90660	100,00%	646190	92312,86
Total Dotações Pagamentos (**)	96663	-	509120	84853,33	89600	91110	94220	94880	91910	90160	89620	-	641500	91642,86
Dotações Pag. em % PNB	1,24%	-	-	-	1,13%	1,12%	1,13%	1,11%	1,05%	1,00%	0,97%	-	-	-
Disponível p/ Adesão (D/P)							4140	6710	8890	11440	14220	-	45400	6485,71
Agricultura							1600	2030	2450	2930	3400	-	12410	1772,86
Outras Despesas							2540	4680	6440	8510	10820	-	32990	4712,86
Limiar das Dotações Pag (**)	96663	-	-	-	89600	91110	98360	101590	100800	101600	103840	-	686900	98128,57
Limiar das D/P em % PNB (**)	1,24%	-	-	-	1,13%	1,12%	1,18%	1,19%	1,15%	1,13%	1,13%	-	-	-
Margem	0,03%	-	-	-	0,14%	0,15%	0,09%	0,08%	0,12%	0,14%	0,14%	-	-	-
Limiar dos Recursos Próprios	1,27%	-	-	-	1,27%	1,27%	1,27%	1,27%	1,27%	1,27%	1,27%	-	-	-

(*) O valor referente ao Total do período de 1994-99 inclui ainda 2780 Meuros destinados a Compensações.

(**) Inclui os 300 Meuros decididos para 1999 quando as PF foram ajustadas p/ ter em conta a execução do orçamento de 1997.

Fonte: Acordo Interinstitucional sobre a disciplina orçamental - Jornal Oficial C 172, de 18 de Junho de 1999.

Comissão; Vade-Mécum Orçamental, Edição de 1998 da Comissão Europeia - SEC(98) 1100 - PT

Documento da Comissão - COM (2000) 93 Final

**I.2.c - Perspectivas Financeiras UE 15
1993-1999**

(milhões de ecus- pr. correntes)

DOTAÇÕES PARA AUTORIZAÇÃO	Preços correntes						
	1993	1994	1995	1996	1997	1998	1999
1. AGRICULTURA	36.657	36.465	37.944	40.828	41.805	43.263	45.205
2. ACÇÕES ESTRUTURAIS	28.192	23.176	26.329	29.131	31.477	33.461	39.025
Fundos Estruturais	26.627	21.323	24.069	26.579	28.620	30.482	35.902
Fundo de Coesão	1.565	1.853	2.152	2.444	2.749	2.871	3.118
Mecanismo Financeiro E.E.E.	0	0	108	108	108	108	5
3. POLÍTICAS INTERNAS	4.109	4.370	5.060	5.337	5.603	6.003	6.386
4. ACÇÕES EXTERNAS	4.120	4.311	4.895	5.264	5.622	6.201	6.870
5. ADMINISTRAÇÃO	3.421	3.634	4.022	4.191	4.352	4.541	4.723
6. RESERVAS	1.522	1.530	1.146	1.152	1.158	1.176	1.192
Reserva monetária	1.000	1.000	500	500	500	500	500
Reserva para garantias	313	318	323	326	329	338	346
Reserva para ajudas de urgência	209	212	323	326	329	338	346
7. COMPENSAÇÕES	0	0	1.547	701	212	99	0
TOTAL DAS DOTAÇÕES PARA AUTORIZAÇÃO	78.021	73.486	80.943	86.604	90.229	94.744	103.401
TOTAL DAS DOTAÇÕES PARA PAGAMENTO	68.611	70.352	77.229	82.223	85.807	90.581	96.380
Dotações para pagamento (em % do PNB)	1,20%	1,20%	1,20%	1,20%	1,22%	1,23%	1,23%
Margem (em % do PNB)	0,00%	0,00%	0,01%	0,02%	0,02%	0,03%	0,04%
Limite máximo dos recursos próprios (em % do PNB)	1,20%	1,20%	1,21%	1,22%	1,24%	1,26%	1,27%

Fonte: Comissão europeia - Relatório sobre a execução do AII de 1993

**I.2.d - Perspectivas Financeiras UE 15
1988-1992**

(milhões de euros- pr. correntes)

DOTAÇÕES PARA AUTORIZAÇÃO	Preços correntes				
	1988	1989	1990	1991	1992
1. FEOGA, secção Garantia	27.500	28.613	30.700	33.000	35.039
2. ACÇÕES ESTRUTURAIS	7.790	9.522	11.555	14.804	18.109
3. POLÍTICAS DE DOTAÇÃO PLURIANUAL	1.210	1.708	2.071	2.466	2.905
4. OUTRAS POLÍTICAS	2.103	2.468	3.229	5.648	5.936
das quais: despesas não obrigatórias	1.646	1.864	2.523	4.738	5.029
5. REEMBOLSOS E ADMINISTRAÇÃO	5.700	5.153	4.930	4.559	3.893
das quais: depreciação das existências agrícolas	1.240	1.449	1.523	1.375	810
6. RESERVA MONETÁRIA	1.000	1.000	1.000	1.000	1.000
TOTAL	45.303	48.464	53.485	61.477	66.882
das quais:					
- despesas obrigatórias	33.698	33.764	35.454	37.199	38.503
- despesas não obrigatórias	11.605	14.700	18.031	27.278	28.379
TOTAL DAS DOTAÇÕES PARA PAGAMENTO	43.779	46.885	51.291	58.458	64.081
das quais:					
- despesas obrigatórias	33.640	33.745	35.372	37.195	38.435
- despesas não obrigatórias	10.139	13.140	15.919	21.263	25.646
Dotações para pagamento (em % do PNB)	1,08%	1,06%	1,08%	1,13%	1,19%
Limite máximo dos recursos próprios (em % do PNB)	1,15%	1,17%	1,18%	1,19%	1,20%

Fonte: Comissão Europeia - Vade-mécum Orçamental (Edição de 1999)

I.3 - Orçamento Geral da União Europeia de 2000 a 2006

(Meuros - preços correntes)

Rubricas	2000		2001		2002		2003		2004 (UE-25)		2005 (UE-25)		2006 (UE-25)	
	Autoriz.	Pagam.	Autoriz.	Pagam.	Autoriz.	Pagam.	Autoriz.	Pagam.	Autoriz.	Pagam.	Autoriz.	Pagam.	Autoriz.	Pagam.
Política Agrícola Comum	40.466,7	40.505,9	42.083,3	41.533,9	43.217,0	43.520,6	44.462,0	44.379,2	44.760,5	43.579,4	49.026,5	48.464,8	51.050,7	50.991,0
Ações Estruturais	20.089,5	27.590,8	41.166,0	22.455,8	34.011,7	23.499,0	33.987,0	28.527,6	40.833,5	34.198,3	42.420,3	32.396,0	44.555,0	35.639,6
Políticas Internas	6.008,3	5.360,8	6.703,3	5.303,1	7.614,0	6.566,7	7.172,7	5.671,8	9.009,9	7.255,2	9.150,5	8.016,7	9.372,7	8.889,2
Ações Externas	4.986,8	3.841,0	4.859,4	4.230,6	5.085,3	4.423,7	5.066,7	4.285,8	5.198,4	4.605,8	5.234,0	5.476,2	5.544,0	5.369,0
Despesas Administrativas	4.685,9	4.643,0	5.002,2	4.855,1	5.272,3	5.211,6	5.545,3	5.305,2	6.161,3	5.856,4	6.292,4	6.292,4	6.656,4	6.656,4
Reservas	186,3	186,3	207,2	207,2	170,5	170,5	147,9	147,9	181,9	181,9	446,0	446,0	458,0	458,0
Estratégia de Pré-adesão	3.112,4	1.203,4	3.311,9	1.401,7	3.503,9	1.752,4	3.393,3	2.239,8	1.717,5	3.052,9	2.081,0	3.287,0	2.480,6	2.892,9
Compensações	-	-	-	-	-	-	-	-	1.409,5	1.409,5	1.305,0	1.305,0	1.073,5	1.073,5
Total	79.535,9	83.331,2	103.333,3	79.987,4	98.874,7	85.144,5	99.774,9	90.557,3	109.272,5	100.139,4	115.955,7	105.684,1	121.190,9	111.969,6
% RNB		1,00		0,92		0,93		0,98		0,98		1,00		1,01

Fonte: Relatórios do Tribunal de Contas, Contas anuais (2000-2004)

Relatório sobre a repartição das despesas operacionais por Estado-membro, Setembro 2005, DG Orçamento, Comissão Europeia.

Comissão - Síntese Sec (2006) 50, Jan 2006 (2005-2006)

I.4 - Orçamento Geral da União Europeia 2007 - 2010

(Meuros - preços correntes)

Rubricas	2007		2008		2009		2010	
	Autorizações	Pagamentos	Autorizações	Pagamentos	Autorizações	Pagamentos	Autorizações	Pagamentos
1. Crescimento sustentável	54.854,3	43.590,1	58.337,9	45.731,7	62.201,7	45.331,6	64.249,5	47.727,2
1a Competitividade para o crescimento e o emprego	9.367,5	6.554,8	11.082,0	9.715,2	13.774,8	10.368,3	14.861,9	11.342,3
1b Coesão para o crescimento e o emprego	45.486,8	37.045,3	47.255,9	36.016,5	48.426,9	34.963,3	49.387,6	36.384,9
2. Preservação e gestão dos recursos naturais	55.850,2	54.210,4	55.559,7	53.217,1	56.331,8	49.905,6	59.498,8	58.135,6
dos quais: despesas de mercado e pagamentos directos	42.311,6	42.035,6	41.006,5	40.889,6	41.041,7	40.944,8	43.819,8	43.701,2
3. Cidadania, liberdade, segurança e justiça	1.443,6	1.270,1	1.634,9	1.241,5	2.132,1	1.911,3	1.674,5	1.398,0
3a Liberdade, segurança e justiça	623,8	369,9	731,8	533,2	866,2	617,4	1.006,5	738,6
3b Cidadania	819,8	900,2	903,1	708,3	1.265,9	1.293,9	668,0	659,4
4. A UE enquanto agente mundial	6.812,5	7.352,7	7.551,2	7.847,1	8.103,9	8.080,3	8.141,0	7.787,7
5. Administração	6.977,8	6.977,8	7.279,2	7.279,8	7.597,4	7.597,4	7.889,1	7.888,6
6. Compensações	444,6	444,6	206,6	206,6	209,1	209,1	0,0	0,0
Total	126.383,1	113.845,8	130.569,6	115.771,2	136.576,0	113.035,4	141.452,9	122.937,1
% RNB		0,95%		0,92%		0,98%		1,04%

Fonte: - Comissão - Síntese Numérica, Janeiro 2010
 - Comissão - Síntese Numérica, Janeiro 2009

II – Recursos Próprios

II.1 - Recursos Próprios Totais Efectivos

(Meuros - preços correntes)

Países	Anos								
	2000	2001	2002*	2003	2004	2005	2006	2007	2008
BE	3.388,6	3.531,7	3.017,8	3.486,0	3.848,9	4.023,8	4.156,1	4.371,9	4.631,0
BG								290,8	363,7
CZ					565,2	990,2	1.035,3	1.167,0	1.396,0
DK	1.684,8	1.777,7	1.687,9	1.775,6	1.940,1	1.989,0	2.193,0	2.219,0	2.301,2
DE	21.774,9	19.727,1	17.582,2	19.203,1	20.229,8	20.136,3	20.501,2	21.710,1	22.215,3
EE					55,4	99,7	130,3	176,7	161,2
EL	1.333,8	1.350,1	1.337,5	1.533,7	1.742,3	1.801,6	1.834,1	3.019,9	2.327,9
ES	6.445,4	6.591,5	6.551,2	7.429,6	8.383,6	9.474,9	9.799,7	9.838,2	9.966,1
FR	14.510,9	14.471,3	14.152,3	15.154,1	16.013,5	16.854,1	16.635,9	16.988,9	18.025,1
IE	1.074,4	1.211,3	1.018,8	1.127,6	1.250,5	1.442,5	1.482,0	1.586,4	1.576,6
IT	10.999,9	11.612,5	11.279,5	11.758,8	13.786,1	13.546,7	13.506,8	14.024,2	15.144,5
CY					95,0	150,0	153,3	170,3	179,9
LV					67,5	129,8	155,1	199,0	215,6
LT					119,3	207,0	233,8	271,0	329,2
LU	185,4	256,5	183,9	204,5	231,3	227,0	217,2	295,8	259,4
HU					537,1	833,2	782,5	870,2	947,1
MT					33,1	50,1	50,2	57,0	60,1
NL	5.496,7	5.517,0	4.467,4	4.919,6	5.268,8	5.947,1	6.131,5	6.302,8	6.668,7
AT	2.093,6	2.091,0	1.808,7	1.936,0	2.046,6	2.144,0	2.209,2	2.218,1	2.194,4
PL					1.310,7	2.327,2	2.446,6	2.808,6	3.472,5
PT	1.255,0	1.266,0	1.187,3	1.293,0	1.332,3	1.527,0	1.378,4	1.460,4	1.465,7
RO								1.089,4	1.217,6
SI					170,4	274,7	279,1	359,4	408,5
SK					219,6	359,0	401,6	519,2	594,9
FI	1.225,7	1.233,2	1.184,5	1.337,9	1.443,3	1.464,9	1.559,9	1.629,4	1.710,0
SE	2.632,9	2.337,7	2.086,2	2.501,3	2.680,6	2.654,3	2.697,7	2.915,2	3.223,1
UK	13.867,0	7.743,4	10.152,8	9.971,5	11.682,5	12.157,1	12.380,6	13.429,0	10.113,9
UE 15	87.969,0	80.718,0	77.698,0	83.632,3	91.880,2	95.390,3	96.683,3	102.009,3	101.822,9
UE 25					95.053,5	100.811,2	102.351,1	108.607,7	109.587,9
UE 27								109.987,9	111.169,2

Fonte: Comissão, DG Orçamento, Setembro 2009

* Em 2002 entrou em vigor uma nova Decisão recursos próprios

II.2 - Recursos Próprios em % do RNB

Países	Anos								
	2000	2001	2002*	2003	2004	2005	2006	2007	2008
BE	1,32	1,34	1,11	1,25	1,32	1,33	1,30	1,30	1,34
BG								1,02	1,08
CZ					0,68	1,03	0,96	0,98	1,01
DK	0,99	1,01	0,92	0,95	0,98	0,95	0,99	0,97	0,97
DE	1,07	0,94	0,83	0,89	0,91	0,89	0,87	0,88	0,88
EE					0,60	0,93	1,05	1,25	1,08
EL	0,96	0,92	0,85	0,90	0,94	0,93	0,88	1,35	0,99
ES	1,03	0,98	0,91	0,96	1,01	1,06	1,01	0,96	0,93
FR	0,99	0,96	0,91	0,94	0,96	0,97	0,91	0,90	0,92
IE	1,19	1,22	0,94	0,95	0,98	1,04	0,96	0,98	1,00
IT	0,93	0,94	0,88	0,89	1,00	0,95	0,91	0,91	0,98
CY					0,78	1,14	1,10	1,15	1,15
LV					0,62	1,01	0,99	0,98	0,95
LT					0,67	1,01	1,00	0,99	1,05
LU	0,97	1,28	0,92	1,02	0,96	0,87	0,84	0,97	0,89
HU					0,69	0,99	0,92	0,92	0,98
MT					0,74	1,09	1,02	1,08	1,09
NL	1,29	1,22	0,95	1,02	1,04	1,15	1,10	1,08	1,13
AT	1,03	1,01	0,84	0,88	0,89	0,89	0,87	0,84	0,79
PL					0,66	0,97	0,92	0,94	1,00
PT	1,05	1,01	0,90	0,95	0,94	1,04	0,92	0,93	0,92
RO								0,91	0,93
SI					0,64	0,96	0,91	1,06	1,13
SK					0,67	0,96	0,92	0,97	0,94
FI	0,93	0,88	0,82	0,92	0,94	0,93	0,92	0,91	0,92
SE	1,00	0,94	0,79	0,90	0,93	0,90	0,85	0,86	0,96
UK	0,87	0,47	0,58	0,60	0,65	0,65	0,63	0,65	0,55
UE 15	1,01	0,89	0,83	0,87	0,91	0,92	0,88	0,89	0,88
UE 25					0,90	0,92	0,89	0,89	0,89
UE 27								0,89	0,89

Fonte: Comissão, DG Orçamento, Setembro 2009

* Em 2002 entrou em vigor uma nova Decisão recursos próprios

II.2.a - Recursos Próprios em % do RNB

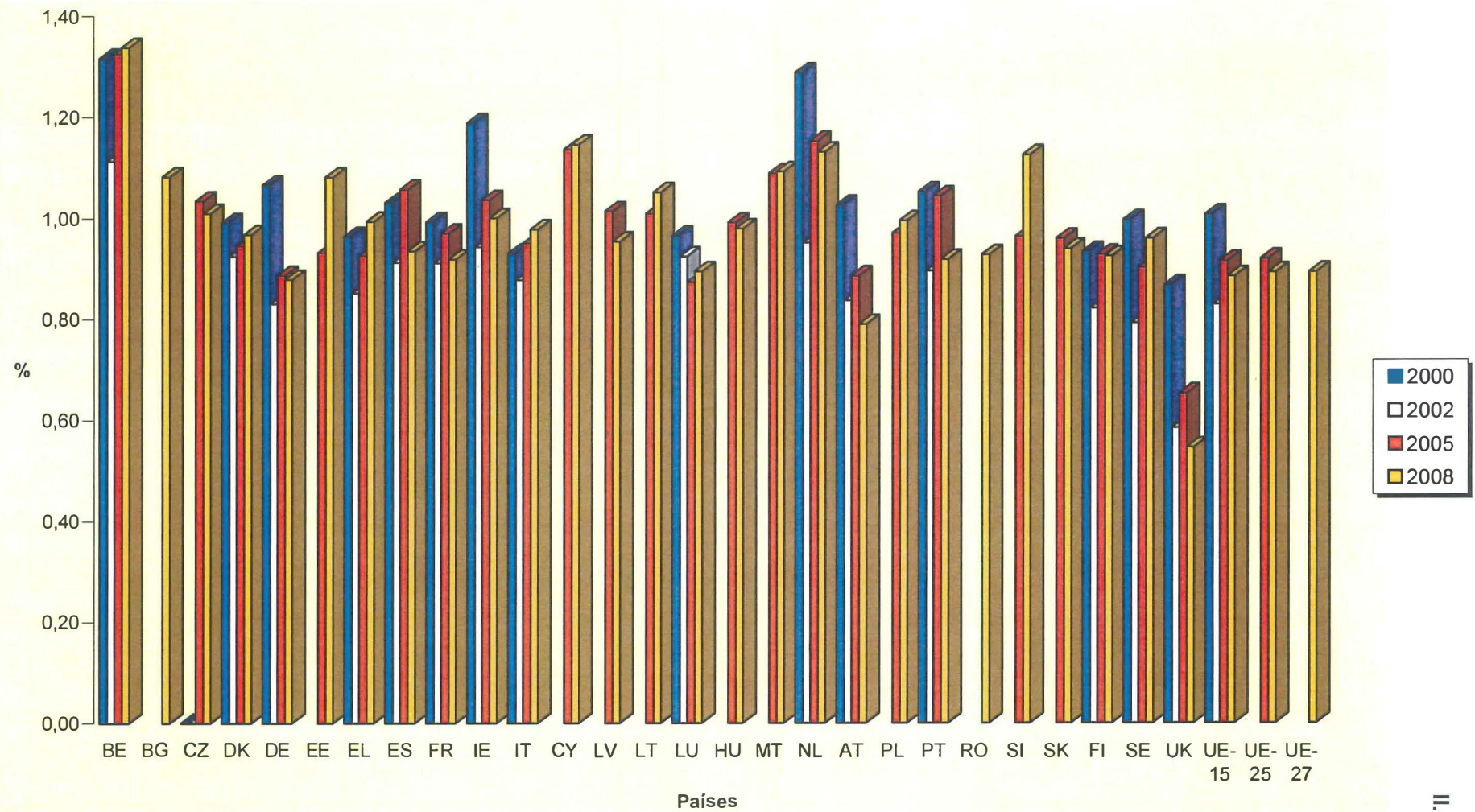

II.2.a

II.3.a - Estrutura por Recurso Próprio em 2001

(preços correntes)

Países	RPT		IVA		PNB		CORRECÇÃO RU		TOTAL	
	Meuros	%	Meuros	%	Meuros	%	Meuros		Meuros	%
BE	1.247,1	8,55	862,9	2,76	1117,1	3,20	304,0		3.531,1	4,37
DK	290,9	1,99	572,2	1,83	719,6	2,06	195,0		1.777,7	2,20
DE	3.148,7	21,58	7.089,4	22,64	8.037,2	23,04	1.451,8		19.727,1	24,44
EL	182,0	1,25	499,3	1,59	521,8	1,50	147,0		1.350,1	1,67
ES	904,6	6,20	2.408,0	7,69	2.568,7	7,36	710,2		6.591,5	8,17
FR	1.509,4	10,35	5.610,0	17,91	5.687,0	16,31	1.664,9		14.471,3	17,93
IE	160,1	1,10	453,2	1,45	482,0	1,38	116,0		1.211,3	1,50
IT	1.398,9	9,59	3.918,0	12,51	4.923,8	14,12	1.371,8		11.612,5	14,39
LU	20,0	0,14	104,3	0,33	109,4	0,31	22,8		256,5	0,32
NL	1.745,7	11,97	1.599,4	5,11	1.690,9	4,85	480,9		5.516,9	6,83
AT	228,7	1,57	762,1	2,43	848,4	2,43	251,8		2.091,0	2,59
PT	165,6	1,14	467,0	1,49	497,7	1,43	135,6		1.265,9	1,57
FI	118,3	0,81	427,5	1,36	534,6	1,53	152,7		1.233,1	1,53
SE	360,2	2,47	783,7	2,50	926,3	2,66	267,6		2.337,8	2,90
UK	3.109,0	21,31	5.763,3	18,40	6.213,7	17,82	-7.342,5		7.743,5	9,59
UE15*	14.589,2	100,00	31.320,3	100,00	34.878,2	100,00	-70,4		80.717,3	100,00

II.3.b - Estrutura por Estado-membro em 2001

(preços correntes)

Países	RPT		IVA		PNB		CORRECÇÃO RU		Total	
	Meuros	%	Meuros	%	Meuros	%	Meuros	%	Meuros	%
BE	1.247,1	35,32	862,9	24,44	1117,1	31,64	304,0	8,61	3.531,1	100,00
DK	290,9	16,36	572,2	32,19	719,6	40,48	195,0	10,97	1.777,7	100,00
DE	3.148,7	15,96	7.089,4	35,94	8.037,2	40,74	1.451,8	7,36	19.727,1	100,00
EL	182,0	13,48	499,3	36,98	521,8	38,65	147,0	10,89	1.350,1	100,00
ES	904,6	13,72	2.408,0	36,53	2.568,7	38,97	710,2	10,77	6.591,5	100,00
FR	1.509,4	10,43	5.610,0	38,77	5.687,0	39,30	1.664,9	11,50	14.471,3	100,00
IE	160,1	13,22	453,2	37,41	482,0	39,79	116,0	9,58	1.211,3	100,00
IT	1.398,9	12,05	3.918,0	33,74	4.923,8	42,40	1.371,8	11,81	11.612,5	100,00
LU	20,0	7,80	104,3	40,66	109,4	42,65	22,8	8,89	256,5	100,00
NL	1.745,7	31,64	1.599,4	28,99	1.690,9	30,65	480,9	8,72	5.516,9	100,00
AT	228,7	10,94	762,1	36,45	848,4	40,57	251,8	12,04	2.091,0	100,00
PT	165,6	13,08	467,0	36,89	497,7	39,32	135,6	10,71	1.265,9	100,00
FI	118,3	9,59	427,5	34,67	534,6	43,35	152,7	12,38	1.233,1	100,00
SE	360,2	15,41	783,7	33,52	926,3	39,62	267,6	11,45	2.337,8	100,00
UK	3.109,0	40,15	5.763,3	74,43	6.213,7	80,24	-7.342,5	-94,82	7.743,5	100,00
UE15*	14.589,2	18,07	31.320,3	38,80	34.878,2	43,21	-70,4	-0,09	80.717,3	100,00

Fonte: DG Orçamento

* Devido a diferenças cambiais, o valor residual correspondente à correcção UK não é nulo .

II.4

II.4.a - Estrutura por Estado-membro em 2008

(preços correntes)

Países	RPT		IVA		PNB		CORRECÇÃO UK*		TOTAL*	
	Meuros	%	Meuros	%	Meuros	%	Meuros	%	Meuros	%
BE	1.820,2	39,30	465,9	10,06	2041,2	44,08	303,7	6,56	4.631,0	100,00
BG	86,3	23,73	52,5	14,44	196,2	53,96	28,6	7,87	363,6	100,00
CZ	206,9	14,82	221,4	15,86	843,8	60,45	123,8	8,87	1.395,9	100,00
DK	343,6	14,93	322,3	14,01	1.421,4	61,77	214,0	9,30	2.301,3	100,00
DE	3.337,0	15,02	3.336,3	15,02	15.138,0	68,14	404,0	1,82	22.215,3	100,00
EE	33,9	21,02	23,7	14,69	89,0	55,18	14,7	9,11	161,3	100,00
EL	230,6	9,91	394,5	16,95	1.481,8	63,65	221,0	9,49	2.327,9	100,00
ES	1.189,7	11,94	1.655,0	16,61	6.189,0	62,10	932,5	9,36	9.966,2	100,00
FR	1.568,5	8,70	2.991,6	16,60	11.740,9	65,14	1.724,1	9,56	18.025,1	100,00
IE	201,1	12,76	260,1	16,50	974,9	61,84	140,5	8,91	1.576,6	100,00
IT	1.648,6	10,89	2.907,1	19,20	9.184,9	60,65	1.403,8	9,27	15.144,4	100,00
CY	45,0	25,03	25,5	14,18	95,1	52,89	14,2	7,90	179,8	100,00
LV	29,1	13,50	35,3	16,38	131,8	61,16	19,3	8,96	215,5	100,00
LT	60,0	18,23	53,1	16,13	190,2	57,79	25,8	7,84	329,1	100,00
LU	14,8	5,71	44,8	17,27	172,0	66,31	27,8	10,72	259,4	100,00
HU	113,3	11,96	152,8	16,13	591,6	62,46	89,4	9,44	947,1	100,00
MT	12,6	20,97	9,0	14,98	33,6	55,91	4,9	8,15	60,1	100,00
NL	2.032,8	30,48	910,6	13,65	3.643,0	54,63	82,3	1,23	6.668,7	100,00
AT	201,6	9,19	389,4	17,74	1.567,3	71,42	36,2	1,65	2.194,5	100,00
PL	450,6	12,98	562,9	16,21	2.157,6	62,13	301,4	8,68	3.472,5	100,00
PT	134,0	9,14	251,5	17,16	940,0	64,13	140,3	9,57	1.465,8	100,00
RO	199,9	16,42	168,5	13,84	741,1	60,87	108,1	8,88	1.217,6	100,00
SI	89,9	22,01	60,6	14,84	226,5	55,46	31,4	7,69	408,4	100,00
SK	111,7	18,77	72,8	12,24	360,7	60,62	49,8	8,37	595,0	100,00
FI	166,7	9,75	246,1	14,39	1.126,6	65,89	170,5	9,97	1.709,9	100,00
SE	454,3	14,10	453,8	14,08	2.268,8	70,39	46,1	1,43	3.223,0	100,00
UK	2.500,1	24,72	2.940,5	29,07	10.930,4	108,07	-6.257,1	-61,87	10.113,9	100,00
UE 27	17.282,8	15,55	17.206,2	15,48	74477,4	66,99	401,1	0,36	111.168,9	100,00

* inclui uma correção adicional a título das ações JAI.

II.4.b - Estrutura por Recurso Próprio em 2008

(preços correntes)

Países	RPT		IVA		PNB		CORRECÇÃO UK*		TOTAL	
	Meuros	%	Meuros	%	Meuros	%	Meuros	%	Meuros	%
BE	1.820,2	10,53	465,9	2,71	2041,2	2,74	303,7	4,85	4.631,0	4,17
BG	86,3	0,50	52,5	0,31	196,2	0,26	28,6	0,46	363,6	0,33
CZ	206,9	1,20	221,4	1,29	843,8	1,13	123,8	1,98	1.395,9	1,26
DK	343,6	1,99	322,3	1,87	1.421,4	1,91	214,0	3,42	2.301,3	2,07
DE	3.337,0	19,31	3.336,3	19,39	15.138,0	20,33	404,0	6,46	22.215,3	19,98
EE	33,9	0,20	23,7	0,14	89,0	0,12	14,7	0,23	161,3	0,15
EL	230,6	1,33	394,5	2,29	1.481,8	1,99	221,0	3,53	2.327,9	2,09
ES	1.189,7	6,88	1.655,0	9,62	6.189,0	8,31	932,5	14,90	9.966,2	8,96
FR	1.568,5	9,08	2.991,6	17,39	11.740,9	15,76	1.724,1	27,55	18.025,1	16,21
IE	201,1	1,16	260,1	1,51	974,9	1,31	140,5	2,25	1.576,6	1,42
IT	1.648,6	9,54	2.907,1	16,90	9.184,9	12,33	1.403,8	22,44	15.144,4	13,62
CY	45,0	0,26	25,5	0,15	95,1	0,13	14,2	0,23	179,8	0,16
LV	29,1	0,17	35,3	0,21	131,8	0,18	19,3	0,31	215,5	0,19
LT	60,0	0,35	53,1	0,31	190,2	0,26	25,8	0,41	329,1	0,30
LU	14,8	0,09	44,8	0,26	172,0	0,23	27,8	0,44	259,4	0,23
HU	113,3	0,66	152,8	0,89	591,6	0,79	89,4	1,43	947,1	0,85
MT	12,6	0,07	9,0	0,05	33,6	0,05	4,9	0,08	60,1	0,05
NL	2.032,8	11,76	910,6	5,29	3.643,0	4,89	82,3	1,32	6.668,7	6,00
AT	201,6	1,17	389,4	2,26	1.567,3	2,10	36,2	0,58	2.194,5	1,97
PL	450,6	2,61	562,9	3,27	2.157,6	2,90	301,4	4,82	3.472,5	3,12
PT	134,0	0,78	251,5	1,46	940,0	1,26	140,3	2,24	1.465,8	1,32
RO	199,9	1,16	168,5	0,98	741,1	1,00	108,1	1,73	1.217,6	1,10
SI	89,9	0,52	60,6	0,35	226,5	0,30	31,4	0,50	408,4	0,37
SK	111,7	0,65	72,8	0,42	360,7	0,48	49,8	0,80	595,0	0,54
FI	166,7	0,96	246,1	1,43	1.126,6	1,51	170,5	2,72	1.709,9	1,54
SE	454,3	2,63	453,8	2,64	2.268,8	3,05	46,1	0,74	3.223,0	2,90
UK	2.500,1	14,47	2.940,5	17,09	10.930,4	14,68	-6.257,1	-100,00	10.113,9	9,10
UE 27	17.282,8	100,00	17.206,2	100,00	74477,4	100,00	401,1	6,41	111.168,9	100,00

Fonte: Comissão, DG Orçamento, Setembro 2009

* Devido a diferenças cambiais, o valor residual correspondente à correção UK não é nulo.

III – Fluxos financeiros União Europeia/Estados-membros

III.1 - FLUXOS FINANCEIROS ENTRE A UNIÃO EUROPEIA E OS ESTADOS-MEMBROS (UE 27)

		2003	2004	2005	2006	2007	2008
BÉLGICA	RNB (biliões de euros)	278,5	292,2	303,5	320,3	336,7	346,1
	PIB per capita UE 15 = 100 (ppc)	108,4	107,1	106,2	105,5	105,8	106,9
	POPULAÇÃO (1000)	10.373	10.417	10.474	10.543	10.622	10.622
	Transferências da U.E.(MEUROS)	1.698	2.164	2.163	2.051	1.985	2.227
	em % do RNB	0,61	0,74	0,71	0,64	0,59	0,64
	"per capita"(euros)	164	208	207	195	187	210
	Contribuições para a UE (MEUROS)	3.486	3.849	4.024	4.156	4.372	4.631
	em % do RNB	1,25	1,32	1,33	1,30	1,30	1,34
	"per capita"(euros)	336	369	384	394	412	436
	SALDO (MEUROS)	-1.788	-1.685	-1.861	-2.105	-2.387	-2.404
em % do RNB	-0,64	-0,58	-0,61	-0,66	-0,71	-0,69	
"per capita"(euros)	-172	-162	-178	-200	-225	-226	
BULGÁRIA	RNB (biliões de euros)					28,5	33,6
	PIB per capita UE 15 = 100 (ppc)					33,4	35,4
	POPULAÇÃO (1000)					7.699	7.699
	Transferências da UE (MEUROS)					579,3	960,6
	em % do RNB					2,0	2,9
	"per capita"(euros)					75,2	124,8
	Contribuições para a UE (MEUROS)					290,8	363,7
	em % do RNB					1,02	1,08
	"per capita"(euros)					37,8	47,2
	SALDO (MEUROS)					288,5	596,9
em % do RNB					1,01	1,78	
"per capita"(euros)					37,5	77,5	
R. CHECA	RNB (biliões de euros)		83,4	95,7	107,3	119,5	138,2
	PIB per capita UE 15 = 100 (ppc)		66,4	67,3	69,1	71,9	72,9
	POPULAÇÃO (1000)		10.207	10.234	10.267	10.323	10.430
	Transferências da UE (MEUROS)		802,6	1.060,3	1.314,8	1.705,9	2.425,0
	em % do RNB		0,96	1,11	1,23	1,43	1,75
	"per capita"(euros)		78,6	103,6	128,1	165,3	232,5
	Contribuições para a UE (MEUROS)		565,2	990,2	1.035,3	1.167,0	1.396,0
	em % do RNB		0,68	1,03	0,96	0,98	1,01
	"per capita"(euros)		55,4	96,8	100,8	113,0	133,8
	SALDO (MEUROS)		237,4	70,1	279,5	538,9	1.029,0
em % do RNB		0,28	0,07	0,26	0,45	0,74	
"per capita"(euros)		23,3	6,8	27,2	52,2	98,7	
DINAMARCA	RNB (biliões de euros)	187,3	198,0	210,3	222,4	227,7	237,7
	PIB per capita UE 15 = 100 (ppc)	109,1	111	109,7	109,5	107,5	105,6
	POPULAÇÃO (1000)	5.390	5.403	5.419	5.437	5.460	5.492
	Transferências da UE (MEUROS)	1.445	1.543	1.502	1.454	1.402	1.510
	em % do RNB	0,77	0,78	0,71	0,65	0,62	0,64
	"per capita"(euros)	268	286	277	267	257	275
	Contribuições para a UE (MEUROS)	1.776	1.940	1.989	2.193	2.219	2.301
	em % do RNB	0,95	0,98	0,95	0,99	0,97	0,97
	"per capita"(euros)	329	359	367	403	406	419
	SALDO (MEUROS)	-332	-397	-487	-739	-817	-791
em % do RNB	-0,18	-0,20	-0,23	-0,33	-0,36	-0,33	
"per capita"(euros)	-62	-73	-90	-136	-150	-144	
ALEMANHA	RNB (biliões de euros)	2149	2232	2271	2362	2464	2529
	PIB per capita UE 15 = 100 (ppc)	102,4	102,8	103,6	103,2	103	104,5
	POPULAÇÃO (1000)	82.520	82.501	82.464	82.366	82.263	82.120
	Transferências da UE (MEUROS)	10.445	11.587	12.135	12.086	12.316	11.026
	em % do RNB	0,49	0,52	0,53	0,51	0,50	0,44
	"per capita"(euros)	127	140	147	147	150	134
	Contribuições para a UE (MEUROS)	19.203	20.230	20.136	20.501	21.710	22.215
	em % do RNB	0,89	0,91	0,89	0,87	0,88	0,88
	"per capita"(euros)	233	245	244	249	264	271
	SALDO (MEUROS)	-8.758	-8.643	-8.001	-8.415	-9.394	-11.190
em % do RNB	-0,41	-0,39	-0,35	-0,36	-0,38	-0,44	
"per capita"(euros)	-106	-105	-97	-102	-114	-136	

III.1 - FLUXOS FINANCEIROS ENTRE A UNIÃO EUROPEIA E OS ESTADOS-MEMBROS (UE 27)

		2003	2004	2005	2006	2007	2008
ESTÓNIA	RNB (biliões de euros)		9,2	10,7	12,4	14,1	14,9
	PIB per capita UE 15 = 100 (ppc)		50,7	54,6	58,7	62,3	60,1
	POPULAÇÃO (1000)		1.351	1.348	1.345	1.342	1.341
	Transferências da UE (MEUROS)		195,7	241,7	292,7	368,3	360,9
	em % do RNB		2,13	2,26	2,36	2,61	2,42
	"per capita"(euros)		145	179	218	274	269
	Contribuições para a UE (MEUROS)		55,4	99,7	130,3	176,7	161,2
	em % do RNB		0,60	0,93	1,05	1,25	1,08
	"per capita"(euros)		41,0	74,0	96,9	131,7	120,2
	SALDO (MEUROS)			140,3	142,0	162,4	191,6
em % do RNB			1,53	1,33	1,31	1,36	1,34
"per capita"(euros)			103,8	105,3	120,7	142,8	148,9
GRÉCIA	RNB (biliões de euros)	170,4	184,5	194,6	208,8	221,7	234,2
	PIB per capita UE 15 = 100 (ppc)	81,4	83,0	81,4	82,7	84,3	85,6
	POPULAÇÃO (1000)	11.024	11.067	11.109	11.154	11.198	11.242
	Transferências da UE (MEUROS)	4.829	5.788	5.575	6.810	8.400	8.479
	em % do RNB	2,83	3,14	2,86	3,26	3,79	3,62
	"per capita"(euros)	438	523	502	611	750	754
	Contribuições para a UE (MEUROS)	1.534	1.742	1.802	1.834	3.020	2.328
	em % do RNB	0,90	0,94	0,93	0,88	1,36	0,99
	"per capita"(euros)	139	157	162	164	270	207
	SALDO (MEUROS)	3.296	4.046	3.773	4.976	5.380	6.152
em % do RNB	1,93	2,19	1,94	2,38	2,43	2,63	
"per capita"(euros)	299	366	340	446	480	547	
ESPANHA	RNB (biliões de euros)	773,8	829,8	896,0	966,0	1025,1	1065,9
	PIB per capita UE 15 = 100 (ppc)	88,7	89,2	90,4	92,9	94,6	93,9
	POPULAÇÃO (1000)	42.005	42.692	43.398	44.068	44.874	45.593
	Transferências da UE (MEUROS)	15.829	16.308	14.774	12.824	12.728	12.018
	em % do RNB	2,05	1,97	1,65	1,33	1,24	1,13
	"per capita"(euros)	377	382	340	291	284	264
	Contribuições para a UE (MEUROS)	7.430	8.384	9.475	9.800	9.838	9.966
	em % do RNB	0,96	1,01	1,06	1,01	0,96	0,93
	"per capita"(euros)	177	196	218	222	219	219
	SALDO (MEUROS)	8.400	7.925	5.299	3.024	2.890	2.052
em % do RNB	1,09	0,95	0,59	0,31	0,28	0,19	
"per capita"(euros)	200	186	122	69	64	45	
FRANÇA	RNB (biliões de euros)	1605	1673	1737	1820	1902	1962
	PIB per capita UE 15 = 100 (ppc)	98,2	97,2	98,1	97,1	97,5	97,4
	POPULAÇÃO (1000)	62.038	62.491	62.958	63.382	63.758	64.120
	Transferências da UE (MEUROS)	13.085	12.583	13.335	13.073	13.627	13.417
	em % do RNB	0,82	0,75	0,77	0,72	0,72	0,68
	"per capita"(euros)	211	201	212	206	214	209
	Contribuições para a UE (MEUROS)	15.154	16.014	16.854	16.636	16.989	16.025
	em % do RNB	0,94	0,96	0,97	0,91	0,89	0,82
	"per capita"(euros)	244	256	268	262	266	250
	SALDO (MEUROS)	-2.069	-3.431	-3.519	-3.563	-3.362	-2.608
em % do RNB	-0,13	-0,21	-0,20	-0,20	-0,18	-0,13	
"per capita"(euros)	-33	-55	-56	-56	-53	-41	
IRLANDA	RNB (biliões de euros)	119,1	127,6	139,1	153,8	162,1	157,5
	PIB per capita UE 15 = 100 (ppc)	123,8	125,6	127,8	130,8	134	127,4
	POPULAÇÃO (1000)	3.991	4.059	4.149	4.253	4.357	4.443
	Transferências da UE (MEUROS)	2.651	2.773	2.454	2.421	2.115	2.009
	em % do RNB	2,23	2,17	1,76	1,57	1,30	1,28
	"per capita"(euros)	664	683	591	569	485	452
	Contribuições para a UE (MEUROS)	1.128	1.251	1.443	1.482	1.586	1.577
	em % do RNB	0,95	0,98	1,04	0,96	0,98	1,00
	"per capita"(euros)	283	308	348	348	364	355
	SALDO (MEUROS)	1.523	1.522	1.011	939	529	432
em % do RNB	1,28	1,19	0,73	0,61	0,33	0,27	
"per capita"(euros)	382	375	244	221	121	97	

III.1 - FLUXOS FINANCEIROS ENTRE A UNIÃO EUROPEIA E OS ESTADOS-MEMBROS (UE 27)

		2003	2004	2005	2006	2007	2008
ITÁLIA	RNB (bilhões de euros)	1324	1384	1425	1483	1535	1548
	PIB per capita UE 15 = 100 (ppc)	97,3	94,3	92,9	92,5	91,3	89,6
	POPULAÇÃO (1000)	57.605	58.175	58.607	58.941	59.375	59.832
	Transferências da UE (MEUROS)	10.504	10.239	10.558	10.771	11.086	10.053
	em % do RNB	0,79	0,74	0,74	0,73	0,72	0,65
	"per capita"(euros)	182	176	180	183	187	168
	Contribuições para a UE (MEUROS)	11.759	13.786	13.547	13.507	14.024	15.145
	em % do RNB	0,89	1,00	0,95	0,91	0,91	0,98
	"per capita"(euros)	204	237	231	229	236	253
	SALDO (MEUROS)	-1.254	-3.547	-2.989	-2.736	-2.938	-5.091
em % do RNB	-0,09	-0,26	-0,21	-0,18	-0,19	-0,33	
"per capita"(euros)	-22	-61	-51	-46	-49	-85	
CHIPRE	RNB (bilhões de euros)		12,2	13,1	14,0	14,8	15,7
	PIB per capita UE 15 = 100 (ppc)		79,8	80,6	80,4	81,3	83,5
	POPULAÇÃO (1000)		740	758	773	784	792
	Transferências da UE (MEUROS)		143,4	210,3	228,9	121,1	123,7
	em % do RNB		1,18	1,61	1,64	0,82	0,79
	"per capita"(euros)		193,8	277,4	296,1	154,5	156,2
	Contribuições para a UE (MEUROS)		95,0	150,0	153,3	170,3	179,9
	em % do RNB		0,78	1,15	1,10	1,15	1,15
	"per capita"(euros)		128,4	197,9	198,3	217,2	227,1
	SALDO (MEUROS)		48,4	60,3	75,6	-49,2	-56,2
em % do RNB		0,40	0,46	0,54	-0,33	-0,36	
"per capita"(euros)		65,4	79,6	97,8	-62,8	-71,0	
LETÓNIA	RNB (bilhões de euros)		10,9	12,8	15,6	20,4	22,8
	PIB per capita UE 15 = 100 (ppc)		40,3	43,1	46,8	51,8	49,7
	POPULAÇÃO (1000)		2.313	2.301	2.288	2.276	2.266
	Transferências da UE (MEUROS)		260,3	378,2	394,5	667,3	602,6
	em % do RNB		2,39	2,95	2,53	3,27	2,64
	"per capita"(euros)		113	164	172	293	266
	Contribuições para a UE (MEUROS)		67,5	129,8	155,1	199,0	215,6
	em % do RNB		0,62	1,01	0,99	0,98	0,95
	"per capita"(euros)		29	56	68	87	95
	SALDO (MEUROS)		192,8	248,4	239,4	468,3	387,0
em % do RNB		1,77	1,94	1,53	2,30	1,70	
"per capita"(euros)		83	108	105	206	171	
LITUÂNIA	RNB (bilhões de euros)		17,8	20,5	23,4	27,3	31,3
	PIB per capita UE 15 = 100 (ppc)		44,6	46,9	49,4	53,6	55,4
	POPULAÇÃO (1000)		3.436	3.414	3.394	3.376	3.358
	Transferências da UE (MEUROS)		479,5	657,1	790,5	1.032,7	1.124,9
	em % do RNB		2,69	3,21	3,38	3,78	3,59
	"per capita"(euros)		140	192	233	306	335
	Contribuições para a UE (MEUROS)		119,3	207,0	233,8	271,0	329,2
	em % do RNB		0,67	1,01	1,00	0,99	1,05
	"per capita"(euros)		35	61	69	80	98
	SALDO (MEUROS)		360,2	450,1	556,7	761,7	795,7
em % do RNB		2,02	2,20	2,38	2,79	2,54	
"per capita"(euros)		105	132	164	226	237	
LUXEMBURGO	RNB (bilhões de euros)	20,0	24,1	26,0	25,8	30,4	29
	PIB per capita UE 15 = 100 (ppc)	217,7	223,4	225,7	239,4	246,3	242,1
	POPULAÇÃO (1000)	452	458	465	473	480	489
	Transferências da UE (MEUROS)	148	136,2	134,1	147,6	153,8	234,5
	em % do RNB	0,74	0,57	0,52	0,57	0,51	0,81
	"per capita"(euros)	327	297	288	312	320	480
	Contribuições para a UE (MEUROS)	205	231,3	227	217,2	295,8	259,4
	em % do RNB	1,02	0,96	0,87	0,84	0,97	0,89
	"per capita"(euros)	452	505	488	459	616	530
	SALDO (MEUROS)	-57	-95	-93	-70	-142	-25
em % do RNB	-0,28	-0,39	-0,36	-0,27	-0,47	-0,09	
"per capita"(euros)	-125	-208	-200	-147	-296	-51	

III.1 - FLUXOS FINANCEIROS ENTRE A UNIÃO EUROPEIA E OS ESTADOS-MEMBROS (UE 27)

		2003	2004	2005	2006	2007	2008
HUNGRIA	RNB (bilhões de euros)		78,0	84,0	84,8	94,2	96,7
	PIB per capita UE 15 = 100 (ppc)		56,0	56,0	56,5	56,0	56,5
	POPULAÇÃO (1000)		10.107	10.087	10.071	10.056	10.038
	Transferências da UE (MEUROS)		700,7	1.342,6	1.825,8	2.412,2	1.986,1
	em % do RNB		0,90	1,60	2,15	2,56	2,05
	"per capita"(euros)		69	133	181	240	198
	Contribuições para a UE (MEUROS)		537,1	833,2	782,5	870,2	947,1
	em % do RNB		0,69	0,99	0,92	0,92	0,98
	"per capita"(euros)		53	83	78	87	94
	SALDO (MEUROS)			163,6	509,4	1.043,3	1.542,0
em % do RNB			0,21	0,61	1,23	1,64	1,07
"per capita"(euros)			16	51	104	153	104
MALTA	RNB (bilhões de euros)		4,50	4,60	4,90	5,30	5,5
	PIB per capita UE 15 = 100 (ppc)		67,9	69,0	68,3	69,4	70,6
	POPULAÇÃO (1000)		401	403	408	410	412
	Transferências da UE (MEUROS)		74,3	130,0	142,2	76,1	80
	em % do RNB		1,65	2,83	2,90	1,44	1,45
	"per capita"(euros)		185	323	349	186	194
	Contribuições para a UE (MEUROS)		33,0	50,1	50,2	57,0	60,1
	em % do RNB		0,73	1,09	1,02	1,08	1,09
	"per capita"(euros)		82	124	123	139	146
	SALDO (MEUROS)			41,3	79,9	92,0	19,1
em % do RNB			0,92	1,74	1,88	0,36	0,36
"per capita"(euros)			103	198	225	47	48
P. BAIXOS	RNB (bilhões de euros)	482,4	504,3	515,9	557,0	582,3	589,6
	PIB per capita UE 15 = 100 (ppc)	113,7	114,2	115,9	116,6	117,6	119,5
	POPULAÇÃO (1000)	16.223	16.276	16.317	16.341	16.378	16.440
	Transferências da UE (MEUROS)	1.938	2.054	2.028	2.113	1.839	2.184
	em % do RNB	0,40	0,41	0,39	0,38	0,32	0,37
	"per capita"(euros)	119	126	124	129	112	133
	Contribuições para a UE (MEUROS)	4.920	5.269	5.947	6.132	6.303	6.669
	em % do RNB	1,02	1,04	1,15	1,10	1,08	1,13
	"per capita"(euros)	303	324	364	375	385	406
	SALDO (MEUROS)	-2.982	-3.215	-3.919	-4.018	-4.464	-4.485
em % do RNB	-0,62	-0,64	-0,76	-0,72	-0,77	-0,76	
"per capita"(euros)	-184	-198	-240	-246	-273	-273	
ÁUSTRIA	RNB (bilhões de euros)	221,1	231,0	242,1	252,8	265,2	278,0
	PIB per capita UE 15 = 100 (ppc)	111,4	112,0	110,3	110,2	110,9	112,8
	POPULAÇÃO (1000)	8.118	8.175	8.233	8.282	8.315	8.344
	Transferências da UE (MEUROS)	1.557	1.600	1.766	1.808	1.578	2.184
	em % do RNB	0,70	0,69	0,73	0,72	0,60	0,79
	"per capita"(euros)	192	196	215	218	190	262
	Contribuições para a UE (MEUROS)	1.936	2.047	2.144	2.209	2.218	2.194
	em % do RNB	0,88	0,89	0,89	0,87	0,84	0,79
	"per capita"(euros)	238	250	260	267	267	263
	SALDO (MEUROS)	-379	-446	-378	-401	-640	-10
em % do RNB	-0,17	-0,19	-0,16	-0,16	-0,24	0,00	
"per capita"(euros)	-47	-55	-46	-48	-77	-1	
POLÓNIA	RNB (bilhões de euros)		198,6	239,8	265,2	299,4	348,8
	PIB per capita UE 15 = 100 (ppc)		44,7	45,5	46,6	48,2	50,6
	POPULAÇÃO (1000)		38.180	38.161	38.132	38.116	38.116
	Transferências da UE (MEUROS)		2.697,1	4.001,4	5.275,8	7.759,2	7.611,2
	em % do RNB		1,36	1,67	1,99	2,59	2,18
	"per capita"(euros)		71	105	138	204	200
	Contribuições para a UE (MEUROS)		1.310,7	2.327,2	2.446,6	2.808,6	3.472,5
	em % do RNB		0,66	0,97	0,92	0,94	1,00
	"per capita"(euros)		34	61	64	74	91
	SALDO (MEUROS)		1.386,4	1.674,2	2.829,2	4.950,6	4.138,7
em % do RNB		0,70	0,70	1,07	1,65	1,19	
"per capita"(euros)		36	44	74	130	109	

III.1 - FLUXOS FINANCEIROS ENTRE A UNIÃO EUROPEIA E OS ESTADOS-MEMBROS (UE 27)

		2003	2004	2005	2006	2007	2008
PORTUGAL	RNB (bilhões de euros)	136,7	141,9	146,2	149,9	156,5	159,6
	PIB per capita UE 15 = 100 (ppc)	67,4	65,9	68,2	68,0	68,2	68,1
	POPULAÇÃO (1000)	10.441	10.502	10.549	10.584	10.608	10.622
	Transferências da UE (MEUROS)	4.752	4.396	3.861	3.613	3.880	4.092
	em % do RNB	3,48	3,10	2,64	2,41	2,48	2,56
	"per capita"(euros)	455	419	366	341	366	385
	Contribuições para a UE (MEUROS)	1.293	1.332	1.527	1.378	1.460	1.466
	em % do RNB	0,95	0,94	1,04	0,92	0,93	0,92
	"per capita"(euros)	124	127	145	130	138	138
	SALDO (MEUROS)	3.459	3.064	2.334	2.234	2.419	2.626
em % do RNB	2,53	2,16	1,60	1,49	1,55	1,65	
"per capita"(euros)	331	292	221	211	228	247	
ROMÉNIA	RNB (bilhões de euros)					116,9	131,3
	PIB per capita UE 15 = 100 (ppc)					38,0	40,5
	POPULAÇÃO (1000)					21.538	21.494
	Transferências da UE (MEUROS)					1583,6	2648,4
	em % do RNB					1,4	2,0
	"per capita"(euros)					73,5	123,2
	Contribuições para a UE (MEUROS)					1089,4	1217,6
	em % do RNB					0,93	0,93
	"per capita"(euros)					51	57
	SALDO (MEUROS)					494	1.431
em % do RNB					0,42	1,09	
"per capita"(euros)					23	67	
ESLOVÉNIA	RNB (bilhões de euros)		26,8	28,5	30,6	33,8	36,3
	PIB per capita UE 15 = 100 (ppc)		76,3	77,6	78,2	80,2	82,1
	POPULAÇÃO (1000)		1.997	2.001	2.008	2.019	2.040
	Transferências da UE (MEUROS)		275,9	359,3	398,1	382,6	447,8
	em % do RNB		1,03	1,26	1,30	1,13	1,23
	"per capita"(euros)		138	180	198	189	220
	Contribuições para a UE (MEUROS)		170,4	274,7	279,1	359,4	408,5
	em % do RNB		0,64	0,96	0,91	1,06	1,13
	"per capita"(euros)		85	137	139	178	200
	SALDO (MEUROS)		105,5	84,6	119,0	23,2	39,3
em % do RNB		0,39	0,30	0,39	0,07	0,11	
"per capita"(euros)		53	42	59	11	19	
ESLOVÁQUIA	RNB (bilhões de euros)		32,7	37,4	43,5	53,3	63,3
	PIB per capita UE 15 = 100 (ppc)		50,5	53,4	56,6	60	63,7
	POPULAÇÃO (1000)		5.382	5.387	5.391	5.397	5.410
	Transferências da UE (MEUROS)		379,8	600,1	686,2	1.073,0	1232,4
	em % do RNB		1,16	1,60	1,58	2,01	1,95
	"per capita"(euros)		71	111	127	199	228
	Contribuições para a UE (MEUROS)		219,6	359,0	401,6	519,2	594,9
	em % do RNB		0,67	0,96	0,92	0,97	0,94
	"per capita"(euros)		41	67	74	96	110
	SALDO (MEUROS)		160,2	241,1	284,6	553,8	637,5
em % do RNB		0,49	0,64	0,65	1,04	1,01	
"per capita"(euros)		30	45	53	103	118	
FINLÂNDIA	RNB (bilhões de euros)	144,8	153,2	157,9	168,7	179,6	184,9
	PIB per capita UE 15 = 100 (ppc)	99,2	102,6	101,2	102,3	103,7	104,3
	POPULAÇÃO (1000)	5.213	5.227	5.245	5.266	5.289	5.313
	Transferências da UE (MEUROS)	1.320	1.348	1.329	1.257	1.400	1.300
	em % do RNB	0,91	0,88	0,84	0,74	0,78	0,70
	"per capita"(euros)	253	258	253	239	265	245
	Contribuições para a UE (MEUROS)	1.338	1.443	1.465	1.560	1.629	1.710
	em % do RNB	0,92	0,94	0,93	0,92	0,91	0,92
	"per capita"(euros)	257	276	279	296	308	322
	SALDO (MEUROS)	-18	-96	-136	-303	-229	-410
em % do RNB	-0,01	-0,06	-0,09	-0,18	-0,13	-0,22	
"per capita"(euros)	-3	-18	-26	-58	-43	-77	

III.1 - FLUXOS FINANCEIROS ENTRE A UNIÃO EUROPEIA E OS ESTADOS-MEMBROS (UE 27)

		2003	2004	2005	2006	2007	2008
SUÉCIA	RNB (bilhões de euros)	278,1	287,1	294,2	318,7	339,1	335,7
	PIB per capita UE 15 = 100 (ppc)	107,8	110,2	106,7	108,2	109,5	108,5
	POPULAÇÃO (1000)	8.958	8.994	9.030	9.081	9.148	9.219
	Transferências da UE (MEUROS)	1.424	1.426	1.541	1.551	1.635	1.441
	em % do RNB	0,51	0,50	0,52	0,49	0,48	0,43
	"per capita"(euros)	159	158	171	171	179	156
	Contribuições para a UE (MEUROS)	2.501	2.681	2.654	2.698	2.915	3.223
	em % do RNB	0,90	0,93	0,90	0,85	0,86	0,96
	"per capita"(euros)	279	298	294	297	319	350
	SALDO (MEUROS)	-1.077	-1.255	-1.114	-1.147	-1.280	-1.782
em % do RNB	-0,39	-0,44	-0,38	-0,36	-0,38	-0,53	
"per capita"(euros)	-120	-140	-123	-126	-140	-193	
REINO UNIDO	RNB (bilhões de euros)	1670	1794	1862	1952	2074	1851
	PIB per capita UE 15 = 100 (ppc)	107,0	109,3	108,1	107,5	106,1	106,1
	POPULAÇÃO (1000)	59.557	59.846	60.238	60.587	60.975	61.350
	Transferências da UE (MEUROS)	6.035	6.990	8.537	8.159	7.282	7.141
	em % do RNB	0,36	0,39	0,46	0,42	0,35	0,39
	"per capita"(euros)	101	117	142	135	119	116
	Contribuições para a UE (MEUROS)	9.972	11.683	12.157	12.381	13.429	10.114
	em % do RNB	0,60	0,65	0,65	0,63	0,65	0,55
	"per capita"(euros)	167	195	202	204	220	165
	SALDO (MEUROS)	-3.936	-4.693	-3.620	-4.222	-6.147	-2.973
em % do RNB	-0,24	-0,26	-0,19	-0,22	-0,30	-0,16	
"per capita"(euros)	-66	-78	-60	-70	-101	-48	

FONTE: Relatório sobre a repartição das despesas operacionais por Estado-Membro,
Setembro de 2009, DG Orçamento, Comissão Europeia;
"Economie Européenne", Anexo Estatístico Outono 2009

III.2 - Saldos *per capita* dos fluxos financeiros entre a UE e os Estados-membros (2003-2008)

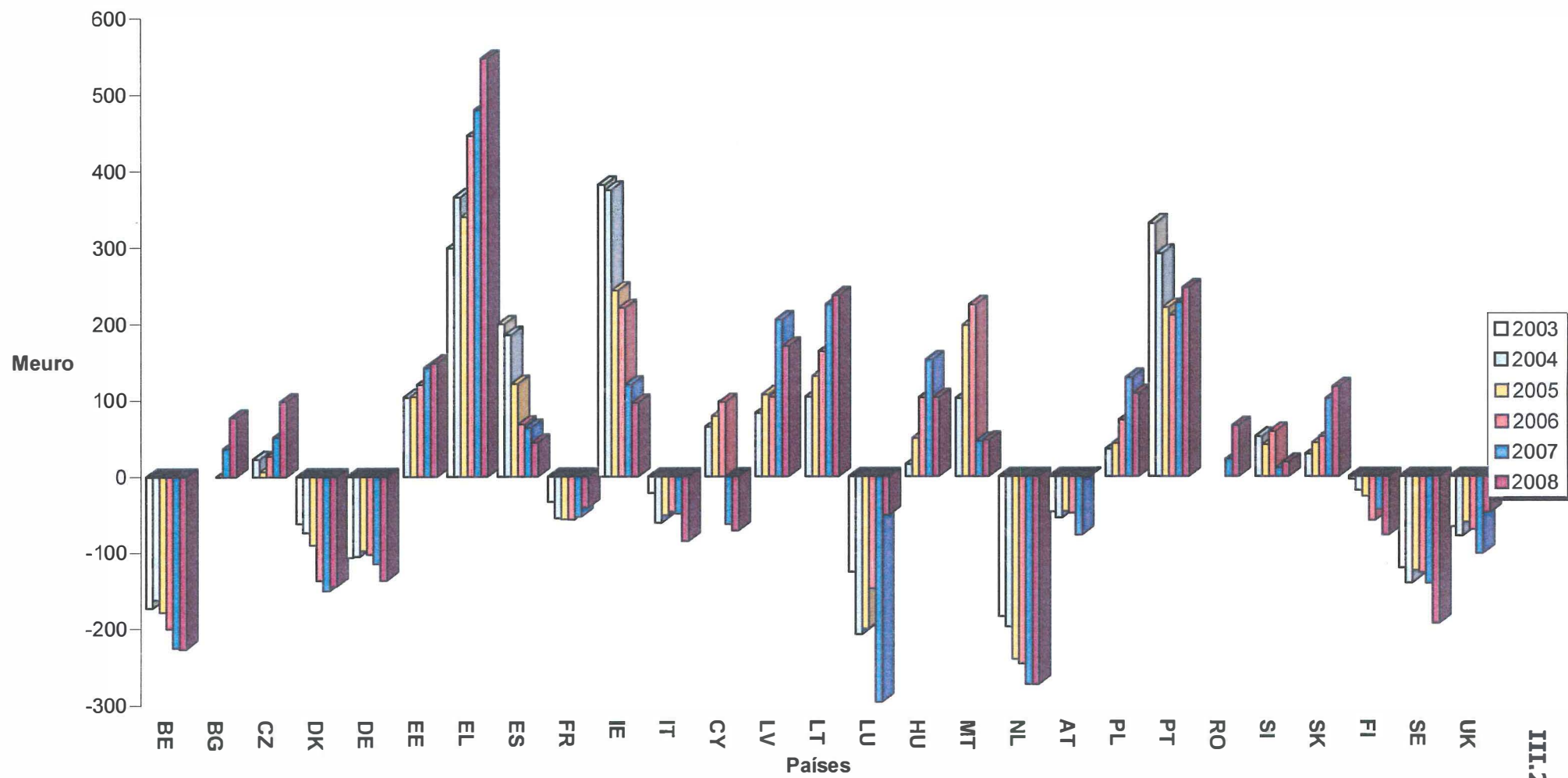

III.3 - Saldos, em % do RNB, dos fluxos financeiros entre a UE e os Estados-membros (2003-2008)

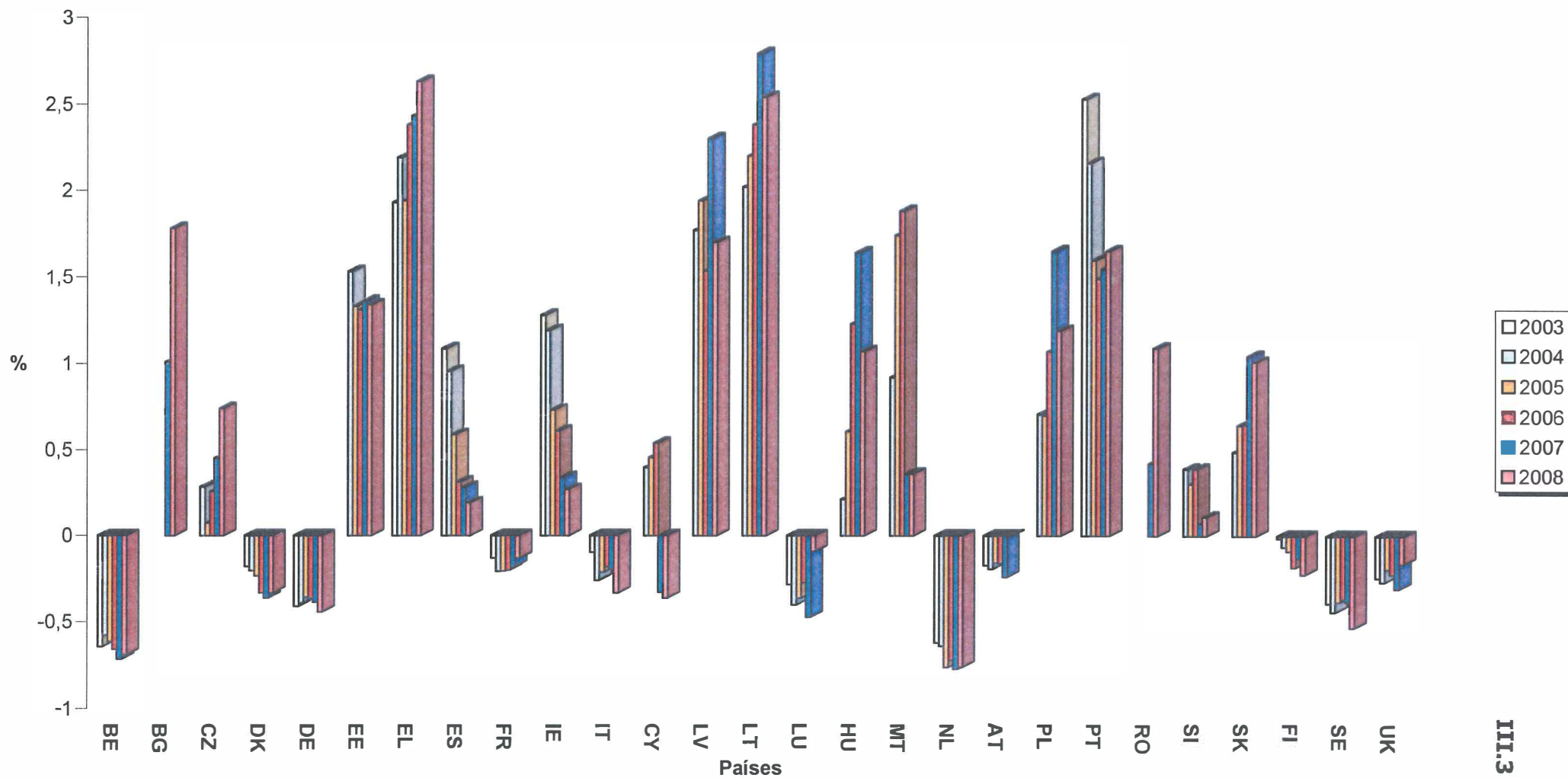

III.3

**III.4.a - ESTRUTURA DO RNB E DOS FLUXOS FINANCEIROS
UNIÃO EUROPEIA / ESTADOS-MEMBROS (2008)**

	RNB Estrutura	Contribuições para a UE	Transferências da UE							
			TOTAL	Competitividade, Crescimento e Emprego	Acções Estruturais	Agric. e Recur. Naturais	JAI	Cidadania	Pré-Adesão	Compens.
UE 15	92,5%	91,59%								
UE 27	100,0%	100,0%								
BE	2,78%	4,17%	2,22%	10,83%	1,12%	1,57%	11,35%	100,00%	0,00%	0,00%
BG	0,27%	0,33%	0,98%	0,58%	0,63%	0,81%	0,26%	8,01%	17,53%	30,96%
CZ	1,11%	1,26%	2,48%	0,88%	4,73%	1,26%	0,97%	0,37%	0,51%	0,00%
DK	1,91%	2,07%	1,54%	2,00%	0,28%	2,37%	0,34%	0,97%	0,00%	0,00%
DE	20,32%	19,98%	11,27%	15,16%	8,69%	12,68%	7,59%	1,13%	0,00%	0,00%
EE	0,12%	0,15%	0,37%	0,19%	0,67%	0,19%	0,87%	5,78%	0,30%	0,00%
EL	1,88%	2,09%	8,60%	2,48%	13,28%	6,61%	4,53%	0,48%	0,00%	0,00%
ES	8,56%	8,96%	12,32%	7,61%	11,97%	13,60%	8,88%	11,57%	0,00%	0,00%
FR	15,76%	16,21%	13,69%	11,78%	6,52%	19,22%	7,35%	2,63%	0,00%	0,00%
IE	1,27%	1,42%	2,06%	1,16%	0,60%	3,25%	0,08%	9,82%	0,00%	0,00%
IT	12,44%	13,62%	10,23%	10,06%	10,40%	10,38%	7,61%	0,78%	0,00%	0,00%
CY	0,13%	0,16%	0,12%	0,16%	0,13%	0,11%	0,66%	10,82%	0,00%	0,00%
LV	0,18%	0,19%	0,61%	0,20%	1,08%	0,37%	0,79%	0,63%	0,31%	0,00%
LT	0,25%	0,30%	1,14%	2,17%	1,78%	0,49%	3,95%	0,72%	3,01%	0,00%
LU	0,23%	0,23%	0,23%	1,41%	0,15%	0,10%	0,29%	1,38%	0,00%	0,00%
HU	0,78%	0,85%	2,02%	0,90%	3,35%	1,31%	2,95%	1,15%	1,28%	0,00%
MT	0,04%	0,05%	0,08%	0,09%	0,12%	0,02%	2,53%	1,81%	0,15%	0,00%
NL	4,74%	6,00%	2,22%	6,03%	1,89%	1,85%	8,25%	0,81%	0,00%	0,00%
AT	2,23%	1,97%	1,77%	3,05%	0,65%	2,34%	5,22%	2,07%	0,00%	0,00%
PL	2,80%	3,12%	7,78%	1,69%	12,99%	5,10%	13,01%	1,28%	10,79%	0,00%
PT	1,28%	1,32%	4,19%	1,49%	7,24%	2,64%	4,53%	3,56%	0,00%	0,00%
RO	1,05%	1,10%	2,70%	0,44%	1,83%	2,03%	0,45%	1,05%	64,84%	69,04%
SI	0,29%	0,37%	0,44%	0,54%	0,66%	0,27%	1,92%	1,66%	0,28%	0,00%
SK	0,51%	0,54%	1,26%	0,52%	2,28%	0,69%	0,71%	1,76%	1,00%	0,00%
FI	1,49%	1,54%	1,33%	2,83%	0,60%	1,61%	1,29%	0,98%	0,00%	0,00%
SE	2,70%	2,90%	1,43%	3,32%	0,43%	1,84%	1,19%	0,77%	0,00%	0,00%
UK	14,87%	9,10%	7,13%	12,45%	5,92%	7,30%	2,42%	5,49%	0,00%	0,00%

FONTE: Financial Report, Setembro 2009 DG Orçamento, Comissão Europeia.

III.4.b - ESTRUTURA DAS TRANSFERÊNCIAS DA UE POR SECTOR (2008)

	Transferências da U.E.							
	TOTAL	Competitividade, Crescimento e Emprego	Acções Estruturais	Agric. e Recursos Naturais	JAI	Cidadania	Pré-Adesão	Compens.
UE 15	100,00%	9,74%	31,67%	58,25%	0,34%	0,93%	0,00%	0,00%
UE 27	100,00%	8,52%	36,42%	53,48%	0,39%	0,88%	1,18%	0,21%
BE	100,00%	41,67%	18,41%	37,92%	2,00%	3,19%	0,00%	0,00%
BG	100,00%	4,99%	23,29%	43,88%	0,10%	0,33%	21,04%	6,69%
CZ	100,00%	3,01%	69,49%	27,11%	0,15%	0,34%	0,24%	0,00%
DK	100,00%	11,07%	6,53%	82,31%	0,09%	0,65%	0,00%	0,00%
DE	100,00%	11,47%	28,08%	60,19%	0,26%	0,45%	0,00%	0,00%
EE	100,00%	4,40%	66,42%	27,30%	0,92%	1,15%	0,95%	0,00%
EL	100,00%	2,45%	56,23%	41,11%	0,21%	1,19%	0,00%	0,00%
ES	100,00%	5,27%	35,40%	59,05%	0,28%	0,19%	0,00%	0,00%
FR	100,00%	7,34%	17,35%	75,11%	0,21%	0,63%	0,00%	0,00%
IE	100,00%	4,80%	10,67%	84,52%	0,01%	0,33%	0,00%	0,00%
IT	100,00%	8,39%	37,03%	54,29%	0,29%	0,93%	0,00%	0,00%
CY	100,00%	11,50%	39,98%	46,41%	2,11%	4,56%	0,00%	0,00%
LV	100,00%	2,72%	64,29%	31,89%	0,50%	1,04%	0,60%	0,00%
LT	100,00%	16,18%	56,63%	22,73%	1,35%	1,07%	3,11%	0,00%
LU	100,00%	51,98%	23,92%	23,61%	0,49%	4,41%	0,00%	0,00%
HU	100,00%	3,80%	60,32%	34,56%	0,57%	0,79%	0,75%	0,00%
MT	100,00%	9,93%	58,93%	15,97%	12,89%	9,40%	2,28%	0,00%
NL	100,00%	23,10%	30,97%	44,48%	1,44%	0,82%	0,00%	0,00%
AT	100,00%	14,69%	13,46%	70,70%	1,15%	0,64%	0,00%	0,00%
PL	100,00%	1,85%	60,80%	35,06%	0,65%	0,40%	1,63%	0,00%
PT	100,00%	3,02%	62,92%	33,64%	0,42%	0,22%	0,00%	0,00%
RO	100,00%	1,38%	24,62%	40,24%	0,06%	0,54%	28,27%	5,42%
SI	100,00%	10,31%	54,22%	33,05%	1,69%	3,49%	0,74%	0,00%
SK	100,00%	3,54%	66,14%	29,17%	0,22%	0,69%	0,94%	0,00%
FI	100,00%	18,18%	16,52%	64,92%	0,38%	0,51%	0,00%	0,00%
SE	100,00%	19,80%	11,03%	68,84%	0,32%	3,39%	0,00%	0,00%
UK	100,00%	14,88%	30,23%	54,75%	0,13%	2,79%	0,00%	0,00%

FONTE: Financial Report, Setembro 2009, DG Orçamento, Comissão Europeia.

III.5.a - REPARTIÇÃO DAS DESPESAS OPERACIONAIS POR SECTOR E POR ESTADO-MEMBRO EM 2008

Un: MEURO

	COMPETITIVIDADE PARA O CRESCIMENTO E EMPREGO					COESÃO PARA O CRESCIMENTO E EMPREGO	PRESERVAÇÃO E GESTÃO DOS RECURSOS NATURAIS				JUSTIÇA E ASSUNTOS INTERNOS				A U.E. como parceiro global		COMPENSAÇÕES	TOTAL
	Investigação e Inovação	Redes transeuropeias	aprendiz. ao longo da vida	Diversos	Sub-Total		Sub-total	Agricultura - Ajudas directas	Agricultura - Desenvolvimento Rural	Diversos	Sub-total	Solidariedade e gestão dos fluxos migratórios	cidadania	Diversos	Sub-Total	Instrumento de pré-adesão		
BE	519,9	131,3	45,7	202,5	899,4	397,4	696,5	74,2	47,9	818,6	5,9	68,9	37,2	112,0	0,0	0,0	0,0	2227,4
BG	11,4	1,8	14,6	20,0	47,8	223,0	178,4	240,8	0,9	420,1	0,6	3,2	0,4	4,2	201,4	201,4	64,0	960,5
CZ	31,1	15,9	21,0	4,7	72,7	1679,4	401,5	246,6	7,0	655,1	3,2	8,3	0,5	12,0	5,9	5,9	0,0	2425,1
DK	116,8	22,1	13,5	13,7	166,1	98,0	1054,1	110,8	70,0	1234,9	0,9	9,7	0,4	11,0	0,0	0,0	0,0	1510,0
DE	953,9	90,5	130,6	83,6	1258,6	3082,1	5673,0	872,5	60,9	6606,4	23,9	49,7	4,8	78,4	3,4	3,4	0,0	11028,9
EE	7,9	0,0	6,2	1,6	15,7	237,0	41,8	52,4	3,2	97,4	3,0	4,1	0,3	7,4	0,0	0,0	0,0	357,5
EL	137,4	2,9	26,2	39,2	205,7	4712,4	2533,8	858,7	52,2	3444,7	16,4	99,5	0,8	116,7	0,0	0,0	0,0	8479,5
ES	422,8	57,7	99,9	51,4	631,8	4246,7	5687,9	1182,0	213,4	7083,3	27,6	22,6	6,1	56,3	0,0	0,0	0,0	12018,1
FR	645,3	165,2	90,9	76,7	978,1	2312,6	8859,3	1005,0	149,9	10014,2	16,8	84,4	11,1	112,3	0,0	0,0	0,0	13417,2
IE	54,3	3,4	13,5	24,9	96,1	213,8	1298,9	364,0	29,2	1692,1	0,1	6,7	0,2	7,0	0,0	0,0	0,0	2009,0
IT	546,9	84,9	119,9	83,7	835,4	3688,7	4256,0	1047,8	103,5	5407,3	21,4	93,0	7,5	121,9	0,0	0,0	0,0	10053,3
CY	7,8	0,6	1,4	3,8	13,6	47,3	27,4	21,8	5,7	54,9	2,0	5,4	0,5	7,9	0,0	0,0	0,0	123,7
LV	5,3	3,1	5,9	1,9	16,2	383,4	63,8	123,5	2,9	190,2	2,2	6,2	0,8	9,2	3,6	3,6	0,0	602,6
LT	5,6	1,1	12,7	160,7	180,1	630,2	174,2	73,7	5,1	253,0	13,6	11,9	1,4	26,9	34,6	34,6	0,0	1124,8
LU	32,3	46,3	4,5	33,6	116,7	53,7	35,9	12,9	4,2	53,0	0,9	9,9	0,2	11,0	0,0	0,0	0,0	234,4
HU	40,7	5,1	20,3	8,8	74,9	1188,6	513,4	160,3	7,4	681,1	7,9	15,6	3,3	26,8	14,7	14,7	0,0	1986,1
MT	2,0	0,0	2,9	2,5	7,4	43,9	1,0	9,4	1,5	11,9	9,1	7,0	0,5	16,6	0,0	0,0	0,0	79,8
NL	411,9	11,4	30,7	46,5	500,5	670,8	903,1	35,9	24,6	963,6	5,7	17,8	25,6	49,1	0,0	0,0	0,0	2184,0
AT	152,8	62,0	22,8	15,5	253,1	231,9	743,7	469,7	4,4	1217,8	3,4	11,0	16,5	30,9	0,0	0,0	0,0	1733,7
PL	58,6	4,2	69,3	8,4	140,5	4608,7	1450,9	1084,4	122,7	2658,0	5,5	30,6	43,9	80,0	123,9	123,9	0,0	7611,1
PT	44,3	3,7	26,4	49,0	123,4	2568,9	682,4	634,9	56,1	1373,4	3,3	9,0	13,9	26,2	0,0	0,0	0,0	4091,9
RO	22,9	0,6	10,1	2,8	36,4	648,5	474,1	561,6	24,4	1060,1	1,5	14,3	0,1	15,9	744,8	744,8	142,7	2648,4
SI	27,1	2,9	8,6	6,0	44,6	234,6	47,0	92,5	3,5	143,0	6,6	15,1	0,7	22,4	3,2	3,2	0,0	447,8
SK	8,8	1,2	8,4	24,9	43,3	809,5	165,1	188,2	3,7	357,0	2,4	8,4	0,3	11,1	11,5	11,5	0,0	1232,4
FI	117,3	27,4	20,3	70,1	235,1	213,7	558,6	273,8	7,4	839,8	3,9	6,6	0,0	10,5	0,0	0,0	0,0	1299,1
SE	206,4	30,7	28,9	10,0	276,0	153,7	742,6	202,8	14,0	959,4	2,1	47,2	2,3	51,6	0,0	0,0	0,0	1440,7
UK	826,1	25,6	91,1	91,3	1034,1	2100,3	3212,9	528,6	62,4	3803,9	0,5	193,7	8,7	202,9	0,0	0,0	0,0	7141,2
UE	5417,6	801,6	946,3	1137,8	8303,3	35478,8	40477,3	10528,8	1088,1	52094,2	190,4	859,8	188,0	1238,2	1147,0	1147,0	206,7	98468,2

FONTE: Financial Report, Comissão Set09

III.5.b - ESTRUTURA DAS DESPESAS OPERACIONAIS POR ESTADO-MEMBRO EM 2008
(em %)

	COMPETITIVIDADE PARA O CRESCIMENTO E EMPREGO					COESÃO PARA O CRESCIMENTO E EMPREGO	PRESERVAÇÃO E GESTÃO DOS RECURSOS NATURAIS				JUSTIÇA E ASSUNTOS INTERNOS				A U.E. como parceiro global		COMPENSAÇÕES	TOTAL
	Investigação e Inovação	Redes transeuropeias	Aprend. ao longo da vida	Diversos	Sub-Total		Sub-total	Agricultura - ajudas directas	Agricultura - Desenvolvimento Rural	Diversos	Sub-total	Solidariedade e gestão dos fluxos migratórios	Cidadania	Diversos	Sub-Total	Instrumento de pré-adesão		
BE	23,34%	5,89%	2,05%	9,09%	40,38%	17,84%	31,27%	3,33%	2,15%	36,75%	0,26%	3,09%	1,67%	5,03%	0,00%	0,00%	0,00%	100,00%
BG	1,19%	0,19%	1,52%	2,08%	4,98%	23,22%	18,57%	25,07%	0,09%	43,74%	0,06%	0,33%	0,04%	0,44%	20,97%	20,97%	6,66%	100,00%
CZ	1,28%	0,66%	0,87%	0,19%	3,00%	69,25%	16,56%	10,17%	0,29%	27,01%	0,13%	0,34%	0,02%	0,49%	0,24%	0,24%	0,00%	100,00%
DK	7,74%	1,46%	0,89%	0,91%	11,00%	6,49%	69,81%	7,34%	4,64%	81,78%	0,06%	0,64%	0,03%	0,73%	0,00%	0,00%	0,00%	100,00%
DE	8,65%	0,82%	1,18%	0,76%	11,41%	27,95%	51,44%	7,91%	0,55%	59,90%	0,22%	0,45%	0,04%	0,71%	0,03%	0,03%	0,00%	100,00%
EE	2,21%	0,00%	1,73%	0,45%	4,39%	66,29%	11,69%	14,66%	0,90%	27,24%	0,84%	1,15%	0,08%	2,07%	0,00%	0,00%	0,00%	100,00%
EL	1,62%	0,03%	0,31%	0,46%	2,43%	55,57%	29,88%	10,13%	0,62%	40,62%	0,19%	1,17%	0,01%	1,38%	0,00%	0,00%	0,00%	100,00%
ES	3,52%	0,48%	0,83%	0,43%	5,26%	35,34%	47,33%	9,84%	1,78%	58,94%	0,23%	0,19%	0,05%	0,47%	0,00%	0,00%	0,00%	100,00%
FR	4,81%	1,23%	0,68%	0,57%	7,29%	17,24%	66,03%	7,49%	1,12%	74,64%	0,13%	0,63%	0,08%	0,84%	0,00%	0,00%	0,00%	100,00%
IE	2,70%	0,17%	0,67%	1,24%	4,78%	10,64%	64,65%	18,12%	1,45%	84,23%	0,00%	0,33%	0,01%	0,35%	0,00%	0,00%	0,00%	100,00%
IT	5,44%	0,84%	1,19%	0,83%	8,31%	36,69%	42,33%	10,42%	1,03%	53,79%	0,21%	0,93%	0,07%	1,21%	0,00%	0,00%	0,00%	100,00%
CY	6,31%	0,49%	1,13%	3,07%	10,99%	38,24%	22,15%	17,62%	4,61%	44,38%	1,62%	4,37%	0,40%	6,39%	0,00%	0,00%	0,00%	100,00%
LV	0,88%	0,51%	0,98%	0,32%	2,69%	63,62%	10,59%	20,49%	0,48%	31,56%	0,37%	1,03%	0,13%	1,53%	0,60%	0,60%	0,00%	100,00%
LT	0,50%	0,10%	1,13%	14,29%	16,01%	56,03%	15,49%	6,55%	0,45%	22,49%	1,21%	1,06%	0,12%	2,39%	3,08%	3,08%	0,00%	100,00%
LU	13,78%	19,75%	1,92%	14,33%	49,79%	22,91%	15,32%	5,50%	1,79%	22,61%	0,38%	4,22%	0,09%	4,69%	0,00%	0,00%	0,00%	100,00%
HU	2,05%	0,26%	1,02%	0,44%	3,77%	59,85%	25,85%	8,07%	0,37%	34,29%	0,40%	0,79%	0,17%	1,35%	0,74%	0,74%	0,00%	100,00%
MT	2,51%	0,00%	3,63%	3,13%	9,27%	55,01%	1,25%	11,78%	1,88%	14,91%	11,40%	8,77%	0,63%	20,80%	0,00%	0,00%	0,00%	100,00%
NL	18,86%	0,52%	1,41%	2,13%	22,92%	30,71%	41,35%	1,64%	1,13%	44,12%	0,26%	0,82%	1,17%	2,25%	0,00%	0,00%	0,00%	100,00%
AT	8,81%	3,58%	1,32%	0,89%	14,60%	13,38%	42,90%	27,09%	0,25%	70,24%	0,20%	0,63%	0,95%	1,78%	0,00%	0,00%	0,00%	100,00%
PL	0,77%	0,06%	0,91%	0,11%	1,85%	60,55%	19,06%	14,25%	1,61%	34,92%	0,07%	0,40%	0,58%	1,05%	1,63%	1,63%	0,00%	100,00%
PT	1,08%	0,09%	0,65%	1,20%	3,02%	62,78%	16,68%	15,52%	1,37%	33,56%	0,08%	0,22%	0,34%	0,64%	0,00%	0,00%	0,00%	100,00%
RO	0,86%	0,02%	0,38%	0,11%	1,37%	24,49%	17,90%	21,21%	0,92%	40,03%	0,06%	0,54%	0,00%	0,60%	28,12%	28,12%	5,39%	100,00%
SI	6,05%	0,65%	1,92%	1,34%	9,96%	52,39%	10,50%	20,66%	0,78%	31,93%	1,47%	3,37%	0,16%	5,00%	0,71%	0,71%	0,00%	100,00%
SK	0,71%	0,10%	0,68%	2,02%	3,51%	65,68%	13,40%	15,27%	0,30%	28,97%	0,19%	0,68%	0,02%	0,90%	0,93%	0,93%	0,00%	100,00%
FI	9,03%	2,11%	1,56%	5,40%	18,10%	16,45%	43,00%	21,08%	0,57%	64,64%	0,30%	0,51%	0,00%	0,81%	0,00%	0,00%	0,00%	100,00%
SE	14,33%	2,13%	2,01%	0,69%	19,16%	10,67%	51,54%	14,08%	0,97%	66,59%	0,15%	3,28%	0,16%	3,58%	0,00%	0,00%	0,00%	100,00%
UK	11,57%	0,36%	1,28%	1,28%	14,48%	29,41%	44,99%	7,40%	0,87%	53,27%	0,01%	2,71%	0,12%	2,84%	0,00%	0,00%	0,00%	100,00%
UE	5,50%	0,81%	0,96%	1,16%	8,43%	36,03%	41,11%	10,69%	1,11%	52,90%	0,19%	0,87%	0,19%	1,26%	1,16%	1,16%	0,21%	100,00%

FONTE: Relatório sobre a repartição das despesas operacionais por Estado-membro, Junho 2008, DG Orçamento, Comissão Europeia.

III.5.c - ESTRUTURA DAS DESPESAS OPERACIONAIS POR SECTOR EM 2008

(em %)

	COMPETITIVIDADE PARA O CRESCIMENTO E EMPREGO					COESÃO PARA O CRESCIMENTO E EMPREGO	PRESERVAÇÃO E GESTÃO DOS RECURSOS NATURAIS				JUSTIÇA E ASSUNTOS INTERNOS				A U.E. como parceiro global		COMPENSAÇÕES	TOTAL
	Investigação e Inovação	Redes transeuropeias	Aprend. ao longo da vida	Diversos	Sub-Total	Sub-total	Agricultura - ajudas directas	Agricultura - Desenvolvimento Rural	Diversos	Sub-total	Solidariedade e gestão dos fluxos migratórios	Cidadania	Diversos	Sub-Total	Instrumento de pré-adesão	Sub-Total		
BE	9,60%	16,38%	4,83%	17,80%	10,83%	1,12%	1,72%	0,70%	4,40%	1,57%	3,10%	8,01%	19,79%	9,05%	0,00%	0,00%	0,00%	2,26%
BG	0,21%	0,03%	0,27%	0,37%	0,88%	0,63%	0,44%	2,29%	0,08%	0,81%	0,32%	0,37%	0,21%	0,34%	17,56%	17,56%	30,96%	0,98%
CZ	0,57%	0,29%	0,39%	0,09%	1,34%	4,73%	0,99%	2,34%	0,64%	1,26%	1,68%	0,97%	0,27%	0,97%	0,51%	0,51%	0,00%	2,46%
DK	2,16%	0,41%	0,25%	0,25%	3,07%	0,28%	2,60%	1,05%	6,43%	2,37%	0,47%	1,13%	0,21%	0,89%	0,00%	0,00%	0,00%	1,53%
DE	17,61%	1,67%	2,41%	1,54%	23,23%	8,69%	14,02%	8,29%	5,60%	12,68%	12,55%	5,78%	2,55%	6,33%	0,30%	0,30%	0,00%	11,20%
EE	0,15%	0,00%	0,11%	0,03%	0,29%	0,67%	0,10%	0,50%	0,29%	0,19%	1,58%	0,48%	0,16%	0,60%	0,00%	0,00%	0,00%	0,36%
EL	2,54%	0,05%	0,48%	0,72%	3,80%	13,28%	6,26%	8,16%	4,80%	6,61%	8,61%	11,57%	0,43%	9,42%	0,00%	0,00%	0,00%	8,61%
ES	7,80%	1,07%	1,84%	0,95%	11,66%	11,97%	14,05%	11,23%	19,61%	13,60%	14,50%	2,63%	3,24%	4,55%	0,00%	0,00%	0,00%	12,21%
FR	11,91%	3,05%	1,68%	1,42%	18,05%	6,52%	21,89%	9,55%	13,78%	19,22%	8,82%	9,82%	5,90%	9,07%	0,00%	0,00%	0,00%	13,63%
IE	1,00%	0,06%	0,25%	0,46%	1,77%	0,60%	3,21%	3,46%	2,68%	3,25%	0,05%	0,78%	0,11%	0,57%	0,00%	0,00%	0,00%	2,04%
IT	10,09%	1,57%	2,21%	1,54%	15,42%	10,40%	10,51%	9,95%	9,51%	10,38%	11,24%	10,82%	3,99%	9,84%	0,00%	0,00%	0,00%	10,21%
CY	0,14%	0,01%	0,03%	0,07%	0,25%	0,13%	0,07%	0,21%	0,52%	0,11%	1,05%	0,63%	0,27%	0,64%	0,00%	0,00%	0,00%	0,13%
LV	0,10%	0,06%	0,11%	0,04%	0,30%	1,08%	0,16%	1,17%	0,27%	0,37%	1,16%	0,72%	0,43%	0,74%	0,31%	0,31%	0,00%	0,61%
LT	0,10%	0,02%	0,23%	2,97%	3,32%	1,78%	0,43%	0,70%	0,47%	0,49%	7,14%	1,38%	0,74%	2,17%	3,02%	3,02%	0,00%	1,14%
LU	0,60%	0,85%	0,08%	0,62%	2,15%	0,15%	0,09%	0,12%	0,39%	0,10%	0,47%	1,15%	0,11%	0,89%	0,00%	0,00%	0,00%	0,24%
HU	0,75%	0,09%	0,37%	0,16%	1,38%	3,35%	1,27%	1,52%	0,68%	1,31%	4,15%	1,81%	1,76%	2,16%	1,28%	1,28%	0,00%	2,02%
MT	0,04%	0,00%	0,05%	0,05%	0,14%	0,12%	0,00%	0,09%	0,14%	0,02%	4,78%	0,81%	0,27%	1,34%	0,00%	0,00%	0,00%	0,08%
NL	7,60%	0,21%	0,57%	0,86%	9,24%	1,89%	2,23%	0,34%	2,26%	1,85%	2,99%	2,07%	13,62%	3,97%	0,00%	0,00%	0,00%	2,22%
AT	2,82%	1,14%	0,42%	0,29%	4,67%	0,65%	1,84%	4,46%	0,40%	2,34%	1,79%	1,28%	8,78%	2,50%	0,00%	0,00%	0,00%	1,76%
PL	1,08%	0,08%	1,28%	0,16%	2,59%	12,99%	3,58%	10,30%	11,28%	5,10%	2,89%	3,56%	23,35%	6,46%	10,80%	10,80%	0,00%	7,73%
PT	0,82%	0,07%	0,49%	0,90%	2,28%	7,24%	1,69%	6,03%	5,16%	2,64%	1,73%	1,05%	7,39%	2,12%	0,00%	0,00%	0,00%	4,16%
RO	0,42%	0,01%	0,19%	0,05%	0,67%	1,83%	1,17%	5,33%	2,24%	2,03%	0,79%	1,66%	0,05%	1,28%	64,93%	64,93%	69,04%	2,69%
SI	0,50%	0,05%	0,16%	0,11%	0,82%	0,66%	0,12%	0,88%	0,32%	0,27%	3,47%	1,76%	0,37%	1,81%	0,28%	0,28%	0,00%	0,45%
SK	0,16%	0,02%	0,16%	0,46%	0,80%	2,28%	0,41%	1,79%	0,34%	0,69%	1,26%	0,98%	0,16%	0,90%	1,00%	1,00%	0,00%	1,25%
FI	2,17%	0,51%	0,37%	1,29%	4,34%	0,60%	1,38%	2,60%	0,68%	1,61%	2,05%	0,77%	0,00%	0,85%	0,00%	0,00%	0,00%	1,32%
SE	3,81%	0,57%	0,53%	0,18%	5,09%	0,43%	1,83%	1,93%	1,29%	1,84%	1,10%	5,49%	1,22%	4,17%	0,00%	0,00%	0,00%	1,46%
UK	15,25%	0,47%	1,68%	1,69%	19,09%	5,92%	7,94%	5,02%	5,73%	7,30%	0,26%	22,53%	4,63%	16,39%	0,00%	0,00%	0,00%	7,25%
UE	100,00%	14,80%	17,47%	21,00%	100,00%	100,00%	100,00%	100,00%	100,00%	100,00%	100,00%	100,00%	100,00%	100,00%	100,00%	100,00%	100,00%	100,00%

FONTE: Financial Report, Comissão, Setembro 09

IV – Acções Estruturais

**IV.1 - REPARTIÇÃO DAS ACÇÕES ESTRUTURAIS POR ESTADO-MEMBRO E POR OBJECTIVOS
1994/1999**

Un: Meuros (pr.98)

OBJECTIVOS	BE	DK	DE	EL	ES	FR	IE	IT	LU	NL	AT *	PT	FI *	SE *	UK	TOTAL
Objectivo 1	761		13.987	14.153	26.517	2.245	5.706	15.220		154	174	14.347			2.451	95.714
Objectivo 2	350	122	1.606		2.475	3.877		1.457	15	666	101		189	165	4.693	15.717
Objectivo 3	410	269	1.730		1.511	2.626		1.348	21	955	341		269	347	3.178	13.006
Objectivo 4	70	39	265		369	653		413	2	162	62		89	173	247	2.545
Objectivo 5a - agric.	186	129	1.135		333	1.799		807	40	68	399		337	103	190	5.526
Objectivo 5a - pesca	25	143	76		124	196		134	1	47	2		23	41	89	901
Objectivo 5b	79	54	1.248		681	2.269		1.275	6	153	411		194	150	832	7.351
Objectivo 6													476	300		776
Total	1.880	757	20.047	14.153	32.009	13.665	5.706	20.654	86	2.205	1.490	14.347	1.578	1.280	11.679	141.535
%	1,3%	0,5%	14,2%	10,0%	22,6%	9,7%	4,0%	14,6%	0,1%	1,6%	1,1%	10,1%	1,1%	0,9%	8,3%	100%
Iniciativas Comunit.	299	106	2.291	1.199	2.899	1.653	543	1.835	20	443	152	1.096	161	133	1.759	14.589
TOTAL FE	2.179	863	22.338	15.352	34.908	15.318	6.249	22.489	106	2.648	1.642	15.443	1.739	1.413	13.438	156.124
%	1,4%	0,6%	14,3%	9,8%	22,4%	9,8%	4,0%	14,4%	0,1%	1,7%	1,1%	9,9%	1,1%	0,9%	8,6%	100%

F. Coesão				2.733	8.352		1.367					2.733				15.185
%				18,0%	55,0%		9,0%					18,0%				100%
TOTAL AE	2.179	863	22.338	18.085	43.260	15.318	7.616	22.489	106	2.648	1.642	18.176	1.739	1.413	13.438	171.309
%	1,3%	0,5%	13,0%	10,6%	25,3%	8,9%	4,4%	13,1%	0,1%	1,5%	1,0%	10,6%	1,0%	0,8%	7,8%	100%

* (1995-99)

Capit. Obj.1 (ecus)	595		850	1.386	1.140	882	1.630	720		710	647	1.454			718	1.039
Capit. AE (ecus)	219	168	353	1.771	1.110	270	2.174	390	227	177	211	1.842	343	161	234	536

Fonte: Fundos Estruturais - 10º relatório anual da Comissão (1998) e Relatório anual do Fundo de Coesão (1998)

**IV. 2.a - REPARTIÇÃO DAS ACÇÕES ESTRUTURAIS POR ESTADO-MEMBRO E POR OBJECTIVOS
2000/2006**

Un: Meuros (pr.99)

OBJECTIVOS	BE	DK	DE	EL	ES	FR	IE	IT	LU	NL	AT	PT	FI	SE	UK	TOTAL
Objectivo 1			19.229	20.961	37.744	3.254	1.215	21.935			261	16.124	913	372	4.685	126.693
Phasing-out	625		729		352	551	1.773	187		123		2.905			1.166	8.411
PEACE							100								400	500
Prog. Suécia														350		350
Objectivo 2	368	156	2.984		2.553	5.437		2.145	34	676	578		459	354	3.989	19.733
Phasing-out	65	27	526		98	613		377	6	119	102		30	52	706	2.721
Objectivo 3	737	365	4.581		2.140	4.540		3.744	38	1.686	528		403	720	4.568	24.050
IFOP fora obj.1	34	197	107		200	225		96		31	4		31	60	121	1.106
Total	1.829	745	28.156	20.961	43.087	14.620	3.088	28.484	78	2.635	1.473	19.029	1.836	1.908	15.635	183.564
%	1,0%	0,4%	15,3%	11,4%	23,5%	8,0%	1,7%	15,5%	0,0%	1,4%	0,8%	10,4%	1,0%	1,0%	8,5%	100%
Iniciativas Comunit.	209	80	1.608	862	1.958	1.046	166	1.172	13	651	358	671	254	278	961	10.287
TOTAL FE	2.038	825	29.764	21.823	45.045	15.666	3.254	29.656	91	3.286	1.831	19.700	2.090	2.186	16.596	193.851
%	1,1%	0,4%	15,4%	11,3%	23,2%	8,1%	1,7%	15,3%	0,0%	1,7%	0,9%	10,2%	1,1%	1,1%	8,6%	100%

F. Coesão				3.060	11.160		720					3.060				18.000
%				17,0%	62,0%		4,0%					17,0%				100,0%
TOTAL AE	2.038	825	29.764	24.883	56.205	15.666	3.974	29.656	91	3.286	1.831	22.760	2.090	2.186	16.596	211.851
%	1,0%	0,4%	14,0%	11,7%	26,5%	7,4%	1,9%	14,0%	0,0%	1,6%	0,9%	10,7%	1,0%	1,0%	7,8%	100%

Capit. Obj.1 (euros)	487		1.292	2.001	1.604	1.380	852	1.127		444	948	1.917	848	1.598	879	1.415
Capit. AE (euros)	201	157	363	2.375	1.431	268	1.096	516	219	212	227	2.293	408	247	282	568

Fonte: Decisões da Comissão C(1999)1760, C(1999) 1769, C(1999)1772, C(1999)1774, de 1 de Julho de 1999

IV.2.a

**IV. 2.b - REPARTIÇÃO DAS ACÇÕES ESTRUTURAIS PELOS NOVOS ESTADOS-MEMBROS
2004/2006**

Un: Meuros (pr.99)

	Fundos Estruturais	Fundo de Coesão	Total
R. Checa	1.492	836	2.328
Estónia	342	276	618
Chipre	53	48	101
Letónia	575	461	1.036
Lituânia	822	544	1.366
Hungria	1.853	994	2.847
Malta	59	20	79
Polónia	7.636	3.733	11.369
Eslovénia	236	169	405
Eslováquia	1.050	510	1.560
	14.118	7.591	21.709

FONTE: Comissão Europeia, 2005

**IV.3.a COESÃO - REPARTIÇÃO DAS ACÇÕES ESTRUTURAIS POR ESTADO-MEMBRO E POR OBJECTIVOS
2007/2013**

Un: Meuros (pr.2004)

	OBJECTIVO CONVERGÊNCIA			OBJECTIVO COMPETITIVIDADE REGIONAL E EMPREGO		OBJECTIVO COOPERAÇÃO TERRITORIAL EUROPEIA	TOTAL	%	Capitação (euros/ano/habitante)
	Fundo de Coesão	Convergência	Phasing out Estatístico	Phasing in	Competitividade Regional e emprego				
Bélgica			579		1.268	173	2.019	0,7%	28
R. Checa	7.830	15.149			373	346	23.697	7,7%	331
Dinamarca					453	92	545	0,2%	14
Alemanha		10.553	3.770		8.370	756	23.450	7,6%	41
Estónia	1.019	1.992				47	3.058	1,0%	324
Grécia	3.289	8.379	5.779	584		186	18.217	5,9%	234
Espanha	3.250	18.727	1.434	4.495	3.133	497	31.536	10,2%	103
França		2.838			9.123	775	12.736	4,1%	29
Irlanda				420	261	134	815	0,3%	27
Itália		18.867	388	879	4.761	752	25.647	8,3%	62
Chipre	193			363		24	581	0,2%	107
Letónia	1.363	2.647				80	4.090	1,3%	255
Lituânia	2.034	3.965				97	6.097	2,0%	256
Luxemburgo					45	13	58	0,02%	18
Hungria	7.589	12.654		1.865		343	22.451	7,3%	319
Malta	252	495				14	761	0,2%	266
Países Baixos					1.477	220	1.696	0,6%	15
Áustria			159	0	914	228	1.301	0,4%	22
Polónia	19.562	39.486				650	59.698	19,4%	224
Portugal	2.722	15.240	254	407	436	88	19.147	6,2%	257
Eslovénia	1.239	2.407				93	3.739	1,2%	267
Eslováquia	3.433	6.230			399	202	10.264	3,3%	272
Finlândia				491	935	107	1.532	0,5%	42
Suécia					1.446	236	1.682	0,5%	27
Reino Unido		2.436	158	883	5.349	642	9.468	3,1%	22
Bulgária	2.015	3.873				159	6.047	2,0%	112
Roménia	5.769	11.143				404	17.317	5,6%	114
Não repartido						392	392	0,1%	
TOTAL	61.558	177.083	12.521	10.385	38.742	7.750	308.041	100,0%	89

FONTE: 3º Relatório Intercalar sobre a Coesão, 2006

IV.3.b COESÃO - REPARTIÇÃO POR ESTADO-MEMBRO E POR ANO

EU support for Cohesion 2007-2013								
Pre-allocated funding under Heading 1B "Cohesion for growth and jobs" of the Financial Framework								
<i>Current prices (EUR)</i>	2007	2008	2009	2010	2011	2012	2013	Total 2007-2013
AT - Austria	201 773 292	203 999 556	206 307 685	208 701 529	211 108 607	213 450 462	215 801 550	1 461 142 681
BE - Belgium	366 756 008	353 108 905	338 863 166	324 002 185	308 411 217	291 967 309	274 742 281	2 257 851 071
CY - Cyprus	167 460 708	139 211 882	109 772 622	79 106 741	47 170 317	48 127 525	49 104 156	639 953 951
CZ - Czech Republic	3 319 589 895	3 479 810 479	3 640 861 285	3 809 477 285	3 978 225 539	4 146 329 123	4 317 361 985	26 691 655 591
DE - Germany	3 664 753 567	3 696 945 314	3 729 709 000	3 763 069 632	3 796 272 804	3 828 502 786	3 860 503 462	26 339 756 565
DK - Denmark	82 161 566	83 852 733	85 627 577	87 489 747	89 392 151	91 283 768	93 215 294	613 022 836
EE - Estonia	376 530 806	409 974 515	446 440 649	486 201 728	530 028 620	577 833 150	628 833 031	3 455 842 499
EL - Greece	3 085 468 135	3 027 319 247	2 965 710 146	2 900 527 687	2 831 551 640	2 814 192 926	2 795 007 243	20 419 777 024
ES - Spain	6 295 188 221	5 754 627 341	5 190 294 720	4 713 797 783	4 445 327 645	4 421 932 297	4 395 823 007	35 216 991 014
FI - Finland	263 006 045	257 565 814	251 850 073	245 850 925	239 511 072	232 769 086	225 661 616	1 716 214 631
FR - France	1 922 675 353	1 961 674 885	2 002 022 276	2 043 766 980	2 086 380 661	2 129 290 347	2 173 081 869	14 318 892 371
HU - Hungary	3 035 954 279	3 229 332 901	3 437 663 559	3 625 536 814	3 784 266 354	3 990 564 601	4 204 078 399	25 307 396 907
IE - Ireland	211 627 916	180 726 400	148 539 883	115 030 041	80 120 385	81 798 584	83 511 860	901 355 069
IT - Italy	4 003 583 379	4 035 089 698	4 066 774 676	4 098 643 256	4 130 159 869	4 202 150 122	4 275 367 920	28 811 768 920
LT - Lithuania	767 739 912	833 413 967	902 450 439	975 204 912	1 052 169 488	1 134 996 617	1 219 008 746	6 884 984 081
LU - Luxembourg	8 756 085	8 935 186	9 122 005	9 316 863	9 515 866	9 714 797	9 917 880	65 278 682
LV - Latvia	508 251 651	554 225 772	603 897 967	655 705 281	709 399 722	765 395 661	823 567 165	4 620 443 219
MT - Malta	114 475 489	117 159 483	119 794 709	122 608 369	125 071 775	127 157 676	129 091 993	855 359 494
NL - Netherlands	255 620 372	260 876 756	266 388 003	272 165 145	278 066 817	283 939 844	289 936 565	1 906 993 502
PL - Poland	8 129 584 408	8 664 528 631	9 213 686 770	9 441 366 926	10 023 359 218	10 605 029 586	11 206 694 227	67 284 249 766
PT - Portugal	2 971 583 274	3 005 027 735	3 038 715 640	3 072 645 240	3 106 716 534	3 140 821 551	3 175 048 081	21 510 558 055
SE - Sweden	253 908 702	259 066 457	264 410 131	269 946 722	275 599 013	281 283 274	287 084 668	1 891 298 967
SI - Slovenia	554 581 636	569 325 544	584 455 520	599 981 475	615 894 683	632 185 174	648 880 924	4 205 304 956
SK - Slovakia	1 299 788 507	1 407 175 683	1 526 146 266	1 662 255 913	1 785 126 023	1 906 825 787	2 000 586 316	11 587 904 495
UK - United Kingdom	1 616 477 615	1 575 843 140	1 533 475 408	1 489 332 118	1 442 809 705	1 465 894 632	1 489 325 826	10 613 158 444
BG - Bulgaria	514 438 665	737 395 668	991 807 428	1 044 073 825	1 116 078 360	1 188 427 402	1 260 634 073	6 852 855 421
RO - Romania	1 335 023 856	1 915 639 995	2 576 314 547	3 092 046 613	3 330 472 625	3 580 270 525	3 837 878 891	19 667 647 052
Technical assistance	113 408 759	117 459 544	121 200 980	122 888 158	126 925 914	130 992 625	134 822 683	867 698 663
Interregional	46 390 403	49 483 076	54 889 060	62 743 816	70 890 806	76 995 260	83 315 535	444 707 956
Total	45 486 558 504	46 888 796 307	48 427 192 190	49 393 483 709	50 626 023 430	52 400 122 497	54 187 887 246	347 410 063 883

Note: Allocations per country are the sum of the following items: *Convergence including performance reserve*; *Convergence - Phasing out with performance reserve included*; *Cohesion - excluding technical assistance*; *Regional competitiveness & employment including performance reserve*; *Phasing in - Regional competitiveness including performance reserve*; and *Territorial cooperation*. They are allocated under the **European Regional Development Fund (ERDF)**, the **European Social Fund (ESF)** and the **Cohesion Fund**.
link: http://ec.europa.eu/regional_policy/atlas2007/fiche_index_en.htm

IV.3.c - REPARTIÇÃO DO FEADER POR ESTADO-MEMBRO E POR ANO

EU support for rural development 2007-2013								
Pre-allocated rural development funding under Heading 2 "Natural Resources" of the Financial Framework								
<i>Current prices (EUR)</i>	2007	2008	2009	2010	2011	2012	2013	Total 2007-2013
AT - Austria	628 154 610	594 709 669	550 452 057	557 557 505	541 670 574	527 868 629	511 056 948	3 911 469 992
BE - Belgium	63 991 299	63 957 784	60 238 083	59 683 509	59 267 519	56 995 480	54 476 632	418 610 306
CY - Cyprus	26 704 860	24 772 842	22 749 762	23 071 507	22 402 714	21 783 947	21 037 942	162 523 574
CZ - Czech Republic	396 623 321	392 638 892	388 036 387	400 932 774	406 640 636	412 672 094	417 962 250	2 815 506 354
DE - Germany	1 184 995 564	1 186 941 705	1 147 425 574	1 156 018 553	1 159 359 200	1 146 661 509	1 131 114 950	8 112 517 055
DK - Denmark	62 592 573	66 344 571	63 771 254	64 334 762	63 431 467	62 597 618	61 588 551	444 660 796
EE - Estonia	95 608 462	95 569 377	95 696 594	100 929 353	104 639 066	108 913 401	113 302 602	714 658 855
EL - Greece	461 376 206	463 470 078	453 393 090	452 018 509	631 768 186	626 030 398	619 247 957	3 707 304 424
ES - Spain	1 012 456 383	1 030 880 527	1 006 845 141	1 013 903 294	1 057 772 000	1 050 937 191	1 041 123 263	7 213 917 799
FI - Finland	335 121 543	316 143 440	292 385 407	296 367 134	287 790 092	280 508 238	271 617 053	2 079 932 907
FR - France	931 041 833	942 359 146	898 672 939	909 225 155	933 778 147	921 205 557	905 682 332	6 441 965 109
HU - Hungary	570 811 818	537 525 661	498 635 432	509 252 494	547 603 625	563 304 619	578 709 743	3 805 843 392
IE - Ireland	373 683 516	355 014 220	329 171 422	333 372 252	324 698 528	316 771 063	307 203 589	2 339 914 590
IT - Italy	1 142 143 461	1 135 428 298	1 101 390 921	1 116 626 236	1 271 659 589	1 266 602 382	1 258 158 996	8 292 009 883
LT - Lithuania	260 974 835	248 836 020	236 928 998	244 741 536	248 002 433	250 278 098	253 598 173	1 743 360 093
LU - Luxembourg	14 421 997	13 661 411	12 655 487	12 818 190	12 487 289	12 181 368	11 812 084	90 037 826
LV - Latvia	152 867 493	147 768 241	142 542 483	147 766 381	148 781 700	150 188 774	151 198 432	1 041 113 504
MT - Malta	12 434 359	11 527 788	10 656 597	10 544 212	10 347 884	10 459 190	10 663 325	76 633 355
NL - Netherlands	70 536 869	72 638 338	69 791 337	70 515 293	68 706 648	67 782 449	66 550 233	486 521 167
PL - Poland	1 989 717 841	1 932 933 351	1 872 739 817	1 866 782 838	1 860 573 543	1 857 244 519	1 850 046 247	13 230 038 156
PT - Portugal	562 210 832	562 491 944	551 196 824	559 018 566	565 142 601	565 192 105	564 072 156	3 929 325 028
SE - Sweden	292 133 703	277 225 207	256 996 031	260 397 463	252 975 513	246 760 755	239 159 282	1 825 647 954
SI - Slovenia	149 549 387	139 868 094	129 728 049	128 304 946	123 026 091	117 808 866	111 981 296	900 266 729
SK - Slovakia	303 163 265	286 531 906	268 049 256	256 310 239	263 028 387	275 025 447	317 309 578	1 969 418 078
UK - United Kingdom	263 996 373	283 001 582	274 582 271	276 600 084	273 334 332	270 695 626	267 364 152	1 909 574 420
BG - Bulgaria*	244 055 793	337 144 772	437 343 751	399 098 664	398 058 913	397 696 922	395 699 781	2 609 098 596
RO - Romania*	741 659 914	1 023 077 697	1 319 261 544	1 236 160 665	1 234 244 648	1 235 537 011	1 232 563 266	8 022 504 745
Total	12 343 028 110	12 542 462 561	12 491 336 508	12 462 352 114	12 871 191 325	12 819 703 256	12 764 300 813	88 294 374 687

* These rural development allocations for Bulgaria and Romania will have legal bearing once the Commission Decision on EU support for rural development (2006/636/EC) is amended on their accession.

Note: The table above includes allocations under the **European Agricultural Fund for Rural Development (EAFRD)** and the money transferred from direct aid to farmers to Rural Development under so-called "Modulation" and other agreed transfers (cotton and tobacco).

IV.3.c

IV.3.d - REPARTIÇÃO DO FEP POR ESTADO-MEMBRO E POR ANO

EU support for the fisheries sector 2007-2013								
Pre-allocated funding from the European Fisheries Fund								
<i>Current prices (EUR)</i>	2007	2008	2009	2010	2011	2012	2013	Total 2007-2013
AT - Austria	713 446	725 725	738 212	750 906	763 814	776 936	790 279	5 259 318
BE - Belgium	3 532 505	3 603 156	3 675 219	3 748 723	3 823 698	3 900 172	3 978 175	26 261 648
CY - Cyprus	2 653 171	2 706 234	2 760 358	2 815 565	2 871 876	2 929 314	2 987 900	19 724 418
CZ - Czech Republic	3 360 014	3 526 490	3 693 682	3 868 715	4 043 811	4 218 249	4 395 714	27 106 675
DE - Germany	21 738 775	21 917 485	22 094 648	22 270 129	22 443 794	22 615 496	22 785 090	155 865 417
DK - Denmark	17 980 908	18 340 527	18 707 336	19 081 484	19 463 114	19 852 376	20 249 424	133 675 169
EE - Estonia	9 130 309	9 971 872	10 889 823	11 891 071	12 995 534	14 201 298	15 488 132	84 568 039
EL - Greece	30 260 710	30 102 447	29 925 751	29 729 945	29 514 336	29 278 211	29 020 837	207 832 237
ES - Spain	158 892 124	159 870 668	160 824 795	161 753 140	162 654 289	163 526 782	164 369 114	1 131 890 912
FI - Finland	5 306 338	5 412 465	5 520 715	5 631 130	5 743 752	5 858 627	5 975 800	39 448 827
FR - France	29 061 723	29 642 958	30 235 817	30 840 533	31 457 343	32 086 491	32 728 219	216 053 084
HU - Hungary	4 964 971	4 717 613	4 402 255	4 514 290	5 125 006	5 413 849	5 712 876	34 850 860
IE - Ireland	5 685 363	5 799 071	5 915 052	6 033 353	6 154 020	6 277 101	6 402 643	42 266 603
IT - Italy	57 584 417	58 568 745	59 569 412	60 586 678	61 620 807	62 672 067	63 740 728	424 342 854
LT - Lithuania	6 937 316	6 978 531	7 086 453	7 546 096	8 161 553	8 671 254	9 332 205	54 713 408
LU - Luxembourg	0	0	0	0	0	0	0	0
LV - Latvia	13 597 544	14 887 723	16 282 146	17 736 296	19 243 706	20 816 794	22 451 354	125 015 563
MT - Malta	1 302 718	1 205 236	1 139 336	1 033 596	1 054 268	1 209 073	1 428 102	8 372 329
NL - Netherlands	6 534 378	6 665 065	6 798 367	6 934 334	7 073 021	7 214 481	7 358 771	48 578 417
PL - Poland	101 303 053	103 117 822	104 941 275	103 022 168	105 061 016	107 200 776	109 446 464	734 092 574
PT - Portugal	33 552 177	34 091 724	34 639 430	35 195 411	35 759 773	36 332 633	36 914 101	246 485 249
SE - Sweden	7 353 069	7 500 130	7 650 134	7 803 137	7 959 199	8 118 383	8 280 751	54 664 803
SI - Slovenia	3 677 840	3 497 335	3 308 139	3 109 976	2 902 563	2 685 611	2 458 819	21 640 283
SK - Slovakia	1 996 248	1 917 440	1 821 708	1 655 266	1 782 386	1 971 551	2 543 929	13 688 528
UK - United Kingdom	18 825 212	19 107 072	19 392 676	19 682 062	19 975 266	20 272 325	20 573 276	137 827 889
BG - Bulgaria	5 818 765	8 517 922	11 598 136	12 221 422	13 084 212	13 951 819	14 817 432	80 009 708
RO - Romania	15 127 527	22 157 050	30 156 234	36 391 468	39 257 052	42 262 575	45 362 301	230 714 207
Total	566 890 621	584 548 506	603 767 109	615 846 894	629 989 209	644 314 244	659 592 436	4 304 949 019

IV.4 ACÇÕES ESTRUTURAIS 1994/99, 2000/2006 e 2007/2013 Repartição por Estado-membro

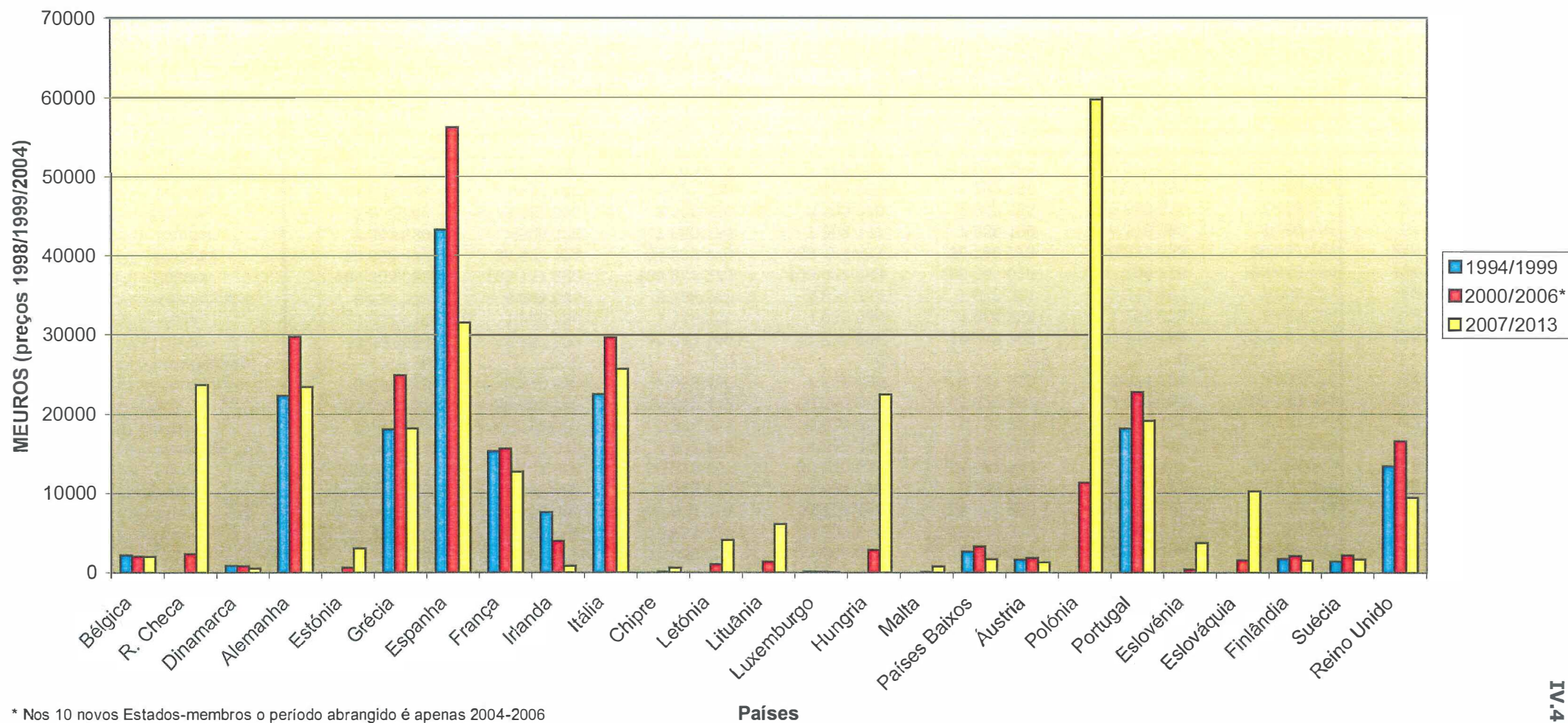

* Nos 10 novos Estados-membros o período abrangido é apenas 2004-2006

IV.5 - QCA 2000/2006 - Quadro de Programação Financeira

x1000 Euro - preços correntes

Eixos prioritários e programas operacionais	Custo total	Total	Despesas públicas						Financiamento Privado	Fundo de Coesão	Outros Instrumentos Financeiros (Nacionais)	BEI
			Fundos Estruturais					Nacional				
			Total	FEDER	FSE	FEOGA	IFOP	Total				
			1=2+9	2=3+8	3=4+7	4	5	6				
Eixo 1 - Elevar o nível de qualificação dos Portugueses, promover o emprego e a coesão social	7 094 745	6 728 423	4 266 826	1 696 805	2 570 021			2 461 597	366 322			
PO Educação	1 665 328	1 636 818	1 167 417	403 346	764 071			469 401	28 510			
PO Emprego, Formação e desenvolvimento social	2 821 862	2 573 738	1 606 174	57 904	1 548 270			967 564	248 124			
PO Ciência, tecnologia e inovação	956 735	931 282	464 144	274 494	189 650			467 138	25 453			
PO Sociedade de informação	625 035	625 035	316 239	261 341	54 898			308 796				
PO Saúde	698 318	634 083	475 574	462 442	13 132			158 509	64 235			
PO Cultura	327 467	327 467	237 278	237 278				90 189				
Eixo 2 - Alterar o Perfil Produtivo em Direcção às Actividades do Futuro	13 109 560	6 094 085	4 131 581	2 533 125	337 937	1 097 200	163 319	1 962 504	7 015 475		85 420	
PO Agricultura e Desenvol. Rural	3 366 552	1 762 945	1 221 505	26 985	97 320	1 097 200		541 440	1 603 607			
PO Pescas	364 997	232 774	177 922	14 603			163 319	54 852	132 223			
PO Economia	9 378 011	4 098 366	2 732 154	2 491 537	240 617			1 366 212	5 279 645		85 420	
Eixo 3 - Afirmar o valor do território e da posição geoeconómica do país	3 824 494	3 515 456	1 721 041	1 721 041				1 794 415	309 038	3 191 368	16 229	
PO Acessibilidades e transportes	3 368 477	3 071 916	1 388 385	1 388 385				1 683 531	296 561	1 610 879	16 229	
PO Ambiente	456 017	443 540	332 656	332 656				110 884	12 477	1 580 489		
Eixo 4 - Promover o desenvolvimento sustentável das regiões e a coesão nacional	15 274 976	14 187 006	8 977 782	6 440 793	1 462 461	1 020 153	54 375	5 209 224	1 087 970	108 068	1 488 1 234 292	
PO Regional Norte	4 640 560	4 327 296	2 717 599	2 037 182	454 583	224 187	1 647	1 609 697	315 264		1 488 217 733	
PO Regional Centro	2 859 822	2 693 321	1 710 524	1 289 630	213 176	206 181	1 537	982 797	166 501		120 085	
PO Regional Lisboa e Vale do Tejo	2 732 494	2 523 099	1 448 508	910 437	430 919	107 152		1 074 591	209 395		342 051	
PO Regional Alentejo	1 868 103	1 751 372	1 088 659	740 221	116 108	231 781	549	662 713	116 731		519 662	
PO Regional Algarve	728 478	707 115	453 340	365 457	48 681	37 445	1 757	253 775	21 363		142 608	
PO Regional Açores	1 258 759	1 098 114	854 441	593 791	98 173	133 554	28 923	243 673	160 645	21 615		
PO Regional Madeira	1 186 760	1 086 698	704 711	504 075	100 821	79 853	19 962	381 978	100 071	86 453		
PO Assistência Técnica	108 386	108 386	81 310	36 393	44 917			27 076				
Subtotal QCA	39 412 161	30 633 356	19 178 540	12 428 157	4 415 336	2 117 353	217 694	11 454 816	8 778 805	3 299 436	17 717 1 427 559	
Reserva de eficiência	1 687 166	1 311 361	821 000	532 028	189 013	90 640	9 319	490 361	375 805			
Reserva de programação	1 100 376	855 275	535 460	335 537	116 598	75 523	7 802	319 815	245 101			
TOTAL QCA	42 199 703	32 799 992	20 535 000	13 295 722	4 720 947	2 283 516	234 815	12 264 992	9 399 711	3 299 436	17 717 1 427 559	

Nota: Para efeitos de programação, os montantes são indexados nos termos do nº7 do artº 7º do Reg.(CE)nº1260/1999

Fonte: Decisão da Comissão C(2000) 762 de 30.3.2000

IV.6 - QCA 2000/2006 - Quadro de Programação Financeira após reprogramação

x 1000 euros - pr. correntes

Eixos prioritários e programas operacionais	Custo total	Total	Despesas públicas						Financiamento Privado
			Fundos Estruturais					Nacional	
			Total	FEDER	FSE	FEOGA	IFOP	Total	
			1=2+9	2=3+8	3=4+7	4	5	6	
Eixo 1 - Elevar o nível de qualificação dos Portugueses, promover o emprego e a coesão social	7 764 147	7 398 574	4 713 958	1 907 218	2 806 740			2 684 616	365 574
PO Educação	1 543 527	1 515 017	1 060 315	305 302	755 013			454 702	28 510
PO Emprego, Formação e Desenvolvimento social	2 820 261	2 667 290	1664 099	65 404	1 598 695			1 003 192	152 970
PO Ciência e inovação 2010	1 298 337	1 247 724	712 912	428 588	284 324			534 813	50 613
PO Sociedade do conhecimento	880 346	815 706	426 239	366 241	59 998			389 467	64 640
PO Saúde - Saúde XXI	731 281	662 440	496 834	477 575	19 259			165 606	68 841
PO Cultura	351 128	351 128	249 109	249 109				102 020	
PO Modernização da Adm. Pública	139 268	139 268	104 451	15 000	89 451			34 817	
Eixo 2 - Alterar o Perfil Produtivo em Direcção às Actividades do Futuro	12 485 734	6 355 910	4 366 965	2 626 924	341 662	1 224 514	173 865	1 988 945	6 129 825
PO Agricultura e Desenvol. Rural	3 785 033	1 956 345	1 349 044	23 485	101 045	1 224 514		607 300	1 828 689
PO Pescas	355 018	234 087	184 468	10 603			173 865	49 620	120 930
PO Economia - PRIME	8 345 683	4 165 478	2 833 453	2 592 836	240 617			1 332 035	4 180 205
Eixo 3 - Afirmar o valor do território e da posição geoeconómica do país	3 779 658	3 576 758	1 789 890	1 789 890				1 786 868	202 899
PO Acessibilidades e transportes	3 336 117	3 133 217	1 457 234	1 457 234				1 675 983	202 899
PO Ambiente	443 541	443 541	332 656	332 656				110 885	
Eixo 4 - Promover o desenvolvimento sustentável das regiões e a coesão nacional	15 988 888	15 117 573	9 582 757	6 952 134	1 514 535	1 064 213	51 875	5 534 816	871 315
PO Regional Norte	4 909 904	4 684 446	2 865 072	2 183 155	461 583	218 687	1 647	1 819 374	225 458
PO Regional Centro	2 964 673	2 801 099	1 795 385	1 369 991	218 176	205 681	1 537	1 005 713	163 575
PO Regional Lisboa e Vale do Tejo	2 761 188	2 629 979	1 516 328	977 483	437 493	101 352		1 113 650	131 209
PO Regional Alentejo	2 051 640	1 978 592	1 281 874	888 576	118 608	274 141	549	696 717	73 048
PO Regional Algarve	769 278	746 919	479 006	387 623	52 181	37 445	1 757	267 913	22 359
PO Regional Açores	1 301 919	1 148 692	905 243	623 593	116 173	136 554	28 923	243 718	152 957
PO Regional Madeira	1 230 285	1 127 577	739 848	521 712	110 321	90 353	17 462	387 729	102 709
PO Assistência Técnica	102 432	102 432	76 824	33 008	43 515	250	51	25 608	
TOTAL QCA	40 120 860	32 551 246	20 530 394	13 309 174	4 706 452	2 288 977	225 791	12 020 853	7 569 613

Nota: Para efeitos de programação, os montantes são indexados nos termos do nº7 do artº 7º do Reg.(CE)nº1260/1999

Fonte: Decisão da Comissão C(2004) 4588 de 19.11.2004

IV.7 - QUADRO DE REFERÊNCIA ESTRATÉGICO NACIONAL - 2007-2013

MEUROS (pr. correntes)

	FINANCIAMENTO COMUNITÁRIO				TOTAL
	FEDER	F. COESÃO	FSE	Dotação Esp. RUP	
OBJECTIVO CONVERGÊNCIA					
P.O. TEMÁTICO FACTORES DE COMPETITIVIDADE	3.103.789				3.103.789
P.O. TEMÁTICO POTENCIAL HUMANO			5.834.519		5.834.519
P.O. VALORIZAÇÃO DO TERRITÓRIO	1.598.579	3.059.966			4.658.544
P.O. REGIONAL NORTE	2.711.645				2.711.645
P.O. REGIONAL CENTRO	1.701.633				1.701.633
P.O. REGIONAL ALENTEJO	868.934				868.934
P.O. REGIONAL AÇORES	900.748			65.601	966.349
P.O. REGIONAL AÇORES			190.000		190.000
P.O. ASSISTÊNCIA TÉCNICA	80.643				80.643
P.O. ASSISTÊNCIA TÉCNICA			76.802		76.802
TOTAL	10.965.971	3.059.966	6.101.321	65.601	20.192.859
OBJECTIVO CONVERGÊNCIA (PHASING-OUT)					
P.O. REGIONAL ALGARVE	174.952				174.952
P.O. TEMÁTICO POTENCIAL HUMANO			102.750		102.750
P.O. ASSISTÊNCIA TÉCNICA	1.322				1.322
P.O. ASSISTÊNCIA TÉCNICA			776		776
TOTAL	176.274	0	103.526	0	279.800
OBJECTIVO COMPET. REGIONAL E EMPREGO					
P.O. REGIONAL LISBOA	306.689				306.689
P.O. TEMÁTICO POTENCIAL HUMANO			180.119		180.119
P.O. ASSISTÊNCIA TÉCNICA	2.318				2.318
P.O. ASSISTÊNCIA TÉCNICA			1.361		1.361
TOTAL	309.007	0	181.480	0	490.487
OBJ. COMPET. REGIONAL E EMPREGO (PHASING-IN)					
P.O. REGIONAL MADEIRA	254.224			66.325	320.549
P.O. REGIONAL MADEIRA			125.000		125.000
P.O. ASSISTÊNCIA TÉCNICA	1.805				1.805
P.O. ASSISTÊNCIA TÉCNICA			1.060		1.060
TOTAL	256.030	0	126.060	66.325	448.415
OBJECTIVO COOPERAÇÃO TERRITORIAL EUROPEIA					
P.O. COOP. TRANSF. PORTUGAL-ESPANHA	60.222				60.222
P.O. COOP. TRANSF. BACIA MEDITERRÂNEO	663				663
P.O. COOP. TRANSN. ESPAÇO ATLÂNTICO	16.169				16.169
P.O. COOP. TRANSN. SUDOESTE EUROPEU	7.507				7.507
P.O. COOP. TRANSN. MEDITERRÂNEO	4.042				4.042
P.O. COOP. TRANSN. MACARONÉSIA	10.394				10.394
TOTAL	98.998	0	0	0	98.998
TOTAL	11.806.279	3.059.966	6.512.388	131.926	21.510.558

Fonte: Decisões da Comissão

**IV. 8 - TRANSFERÊNCIAS DOS FUNDOS ESTRUTURAIS E DE COESÃO
1986-2009**

ANOS	Meuros
1986	336,5
1987	611,9
1988	889,1
1989	1.053,6
1990	1.184,9
1991	2.122,5
1992	2.637,5
1993	3.289,8
1994	2.579,5
1995	3.371,2
1996	3.438,4
1997	3.737,2
1998	3.981,6
1999	4.059,0
2000	3.156,7
2001	2.470,4
2002	3.928,7
2003	4.896,3
2004	4.301,4
2005	3.763,1
2006	3.489,3
2007	3.760,2
2008	3.996,8
2009	3.583,0
TOTAL 1986-2009	70.638,5

FONTE: Ministério das Finanças.

Estes dados correspondem a 1 ano civil (01.01 a 31.12) e não a um ano orçamental

IV.8.a - Transferências dos Fundos Estruturais e de Coesão
1986-2009

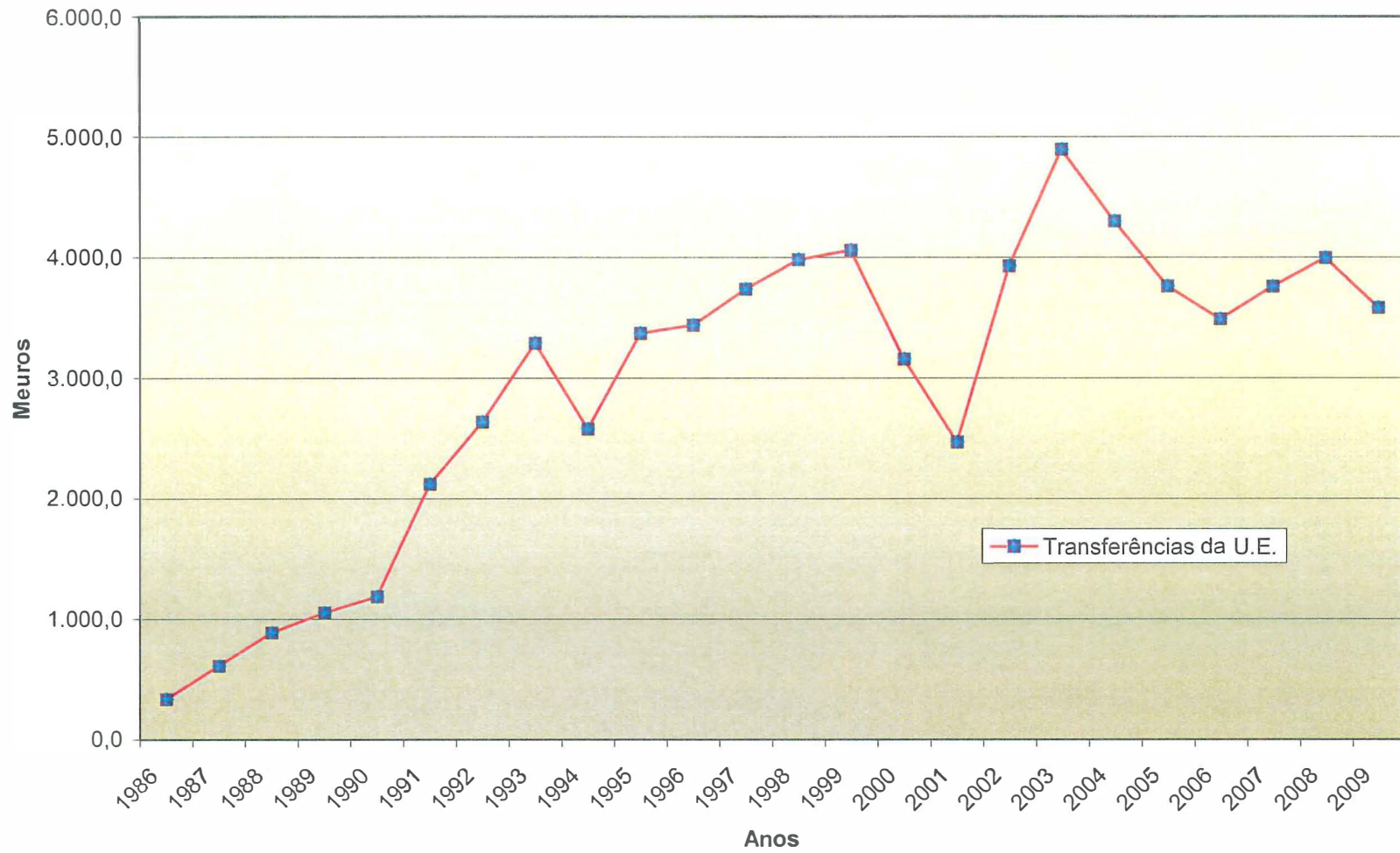

IV.8.a

V – Indicadores de Convergência

V.1.a - CRITÉRIOS DE CONVERGÊNCIA NOMINAL RELATIVOS AOS ESTADOS-MEMBROS
Zona Euro

	INFLAÇÃO*					SALDO ORÇAMENTAL/PIB					DIVIDA PÚBLICA /PIB				
	%					%					%				
	2007	2008	2009E	2010P	2011**	2007	2008	2009E	2010P	2011**	2007	2008	2009E	2010P	2011**
BÉLGICA	1,8	4,5	0,0	1,6	1,6	-0,2	-1,2	-6,0	-5,0	-5,0	84,2	89,8	96,7	99,0	100,9
ALEMANHA	2,3	2,8	0,2	1,3	1,5	0,2	0,0	-3,3	-5,0	-4,7	65,0	66,0	73,2	78,8	81,6
IRLANDA	2,9	3,1	-1,7	-1,3	0,8	0,1	-7,3	-14,3	-11,7	-12,1	25,0	43,9	64,0	77,3	87,3
GRÉCIA	3,0	4,2	1,3	3,1	2,1	-5,1	-7,7	-13,6	-9,3	-9,9	95,7	99,2	115,1	124,9	133,9
ESPAÑA	2,8	4,1	-0,3	1,6	1,6	1,9	-4,1	-11,2	-9,8	-8,8	36,2	39,7	53,2	64,9	72,5
FRANÇA	1,6	3,2	0,1	1,4	1,6	-2,7	-3,3	-7,5	-8,0	-7,4	63,8	67,5	77,6	83,6	88,6
ITÁLIA	2,0	3,5	0,8	1,8	2,0	-1,5	-2,7	-5,3	-5,3	-5,0	103,5	106,1	115,8	118,2	118,9
CHIPRE	2,2	4,4	0,2	2,7	2,5	3,4	0,9	-6,1	-7,1	-7,7	58,3	48,4	56,2	62,3	67,6
LUXEMBURGO	2,7	4,1	0,0	2,6	2,0	3,6	2,9	-0,7	-3,5	-3,9	6,7	13,7	14,5	19,0	23,6
MALTA	0,7	4,7	1,8	2,0	2,1	-2,2	-4,5	-3,8	-4,3	-3,6	61,9	63,7	69,1	71,5	72,5
PAÍSES BAIXOS	1,6	2,2	1,0	1,3	1,5	0,2	0,7	-5,3	-6,3	-5,1	45,5	58,2	60,9	66,3	69,6
ÁUSTRIA	2,2	3,2	0,4	1,3	1,5	-0,4	-0,4	-3,4	-4,7	-4,6	59,5	62,6	66,5	70,2	72,9
PORTUGAL	2,4	2,7	-0,9	1,0	1,4	-2,6	-2,8	-9,4	-8,5	-7,9	63,6	66,3	76,8	85,8	91,1
ESLOVÉNIA	3,8	5,5	0,9	1,8	2,0	0,0	-1,7	-5,5	-6,1	-5,2	23,4	22,6	35,9	41,6	45,4
ESLOVÁQUIA	1,9	3,9	0,9	1,3	2,8	-1,9	-2,3	-6,8	-6,0	-5,4	29,3	27,7	35,7	40,8	44,0
FINLÂNDIA	1,6	3,9	1,6	1,7	1,9	5,2	4,2	-2,2	-3,8	-2,9	35,2	34,2	44,0	50,5	54,9
UE 27	2,4	3,7	1,0	1,8	1,7	-0,8	-2,3	-6,8	-7,2	-6,5	58,8	61,6	73,6	79,6	83,8
ZONA EURO	2,1	3,3	0,3	1,5	1,7	-0,6	-2,0	-6,3	-6,6	-6,1	66,0	69,4	78,7	84,7	88,5

FONTE: Comissão Europeia, Previsões Económicas da Primavera, Maio 2010

E - Estimativa

P -Previsão

* Índice harmonizado de preços do consumidor

**Projeções num cenário de "Políticas inalteradas"

	%		
	2009e	2010p	2011p
Saldo Orçamental / PIB	-9,3 ⁽²⁾	-7,3 ⁽¹⁾	-4,6 ⁽¹⁾
Dívida Pública / PIB	77,2 ⁽²⁾	86	89,4
Taxa de inflação	-0,9 ⁽²⁾	0,8	1,9

Fonte: Ministério das Finanças e da Administração Pública:

⁽¹⁾ Novas metas de consolidação orçamental para 2010 e 2011. Maio 2010

⁽²⁾ Programa de Estabilidade e Crescimento 2010-2013, Março 2010.

V.1.b - CRITÉRIOS DE CONVERGÊNCIA NOMINAL RELATIVOS AOS ESTADOS-MEMBROS
Estados-membros fora da Zona Euro

	INFLAÇÃO*					SALDO ORÇAMENTAL/PIB					DÍVIDA PÚBLICA/PIB				
	%					%					%				
	2007	2008	2009E	2010P	2011P**	2007	2008	2009E	2010P	2011P**	2007	2008	2009P	2010P	2011P**
BULGARIA	7,6	12,0	2,5	2,3	2,7	0,1	1,8	-3,9	-2,8	-2,2	18,2	14,1	14,8	17,4	18,8
REP. CHECA	3,0	6,3	0,6	1,0	1,3	-0,7	-2,7	-5,9	-5,7	-5,7	29,0	30,0	35,4	39,8	43,5
DINAMARCA	1,7	3,6	1,1	2,3	1,5	4,8	3,4	-2,7	-5,5	-4,9	27,4	34,2	41,6	46,0	49,5
ESTÓNIA	6,7	10,6	0,2	1,3	2,0	2,6	-2,7	-1,7	-2,4	-2,4	3,8	4,6	7,2	9,6	12,4
LETÓNIA	10,1	15,3	3,3	-3,2	-0,7	-0,3	-4,1	-9,0	-8,6	-9,9	9,0	19,5	36,1	48,5	57,3
LITUÂNIA	5,8	11,1	4,2	-0,1	1,4	-1,0	-3,3	-8,9	-8,4	-8,5	16,9	15,6	29,3	38,6	45,4
HUNGRIA	7,9	6,0	4,0	4,6	2,8	-5,0	-3,8	-4,0	-4,1	-4,0	65,9	72,9	78,3	78,9	77,8
POLÓNIA	2,6	4,2	4,0	2,4	2,6	-1,9	-3,7	-7,1	-7,3	-7,0	45,0	47,2	51,0	53,9	59,3
ROMÊNIA	4,9	7,9	5,6	4,3	3,0	-2,5	-5,4	-8,3	-8,0	-7,4	12,6	13,3	23,7	30,5	35,8
SUÉCIA	1,7	3,3	1,9	1,7	1,6	3,8	2,5	-0,5	-2,1	-1,6	40,8	38,3	42,3	42,6	42,1
REINO UNIDO	2,3	3,6	2,2	2,4	1,4	-2,8	-4,9	-11,5	-12,0	-10,0	44,0	52,0	68,1	79,1	86,9
UE 27	2,4	3,7	1,0	1,8	1,7	-0,8	-2,3	-6,8	-7,2	-6,5	58,8	61,6	73,6	79,6	83,8
ZONA EURO	2,1	3,3	0,3	1,5	1,7	-0,6	-2,0	-6,3	-6,6	-6,1	66,0	69,4	78,7	84,7	88,5

Fonte: Comissão Europeia, previsões da Primavera, Maio 2010

E - Estimativa

P - Previsão

* Índice harmonizado de preços do consumidor

** Projecções num cenário de "Políticas inalteradas"

V.1.c - Taxa de inflação 2009

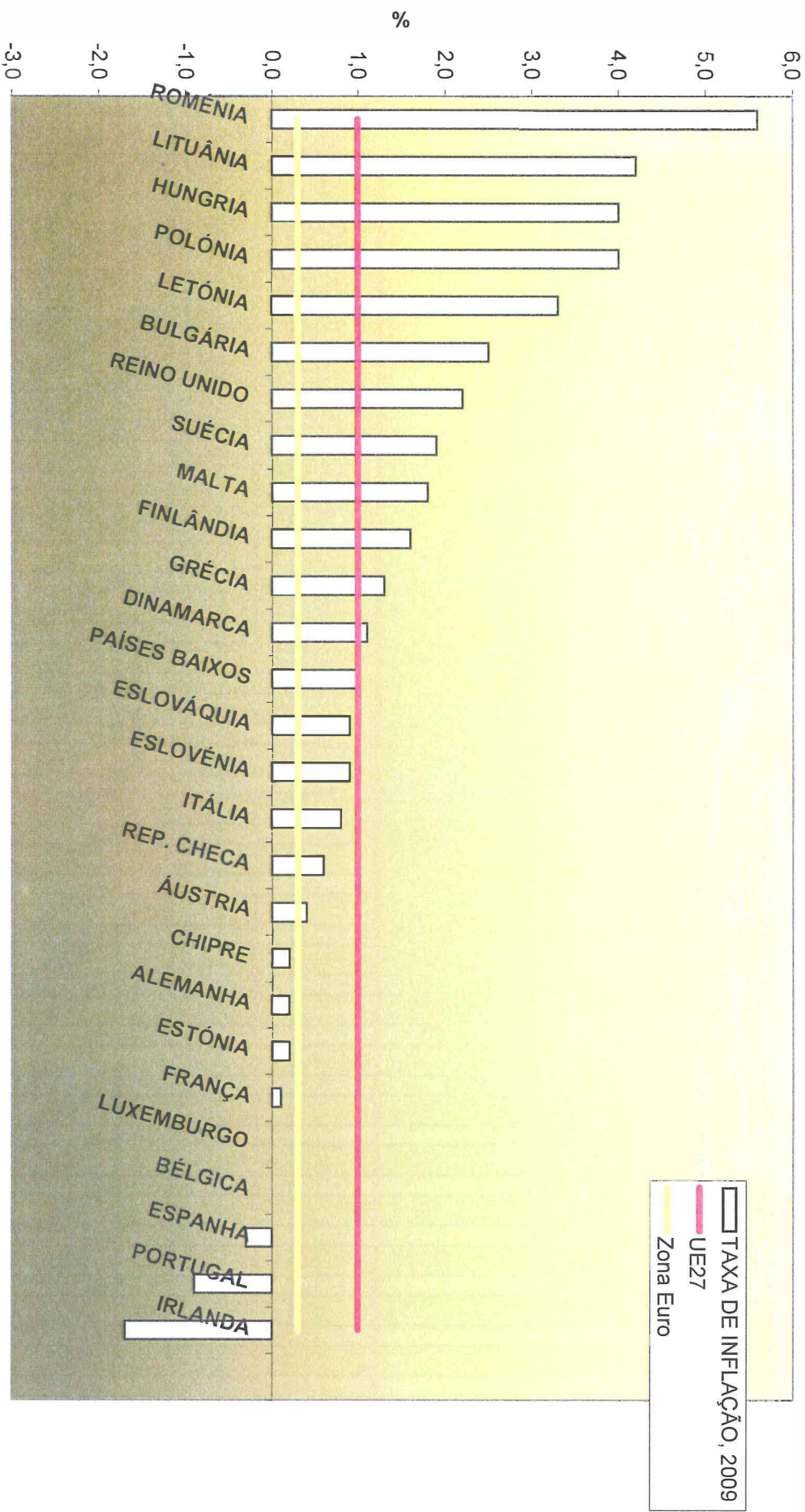

V.1.d - Saldo orçamental, 2009

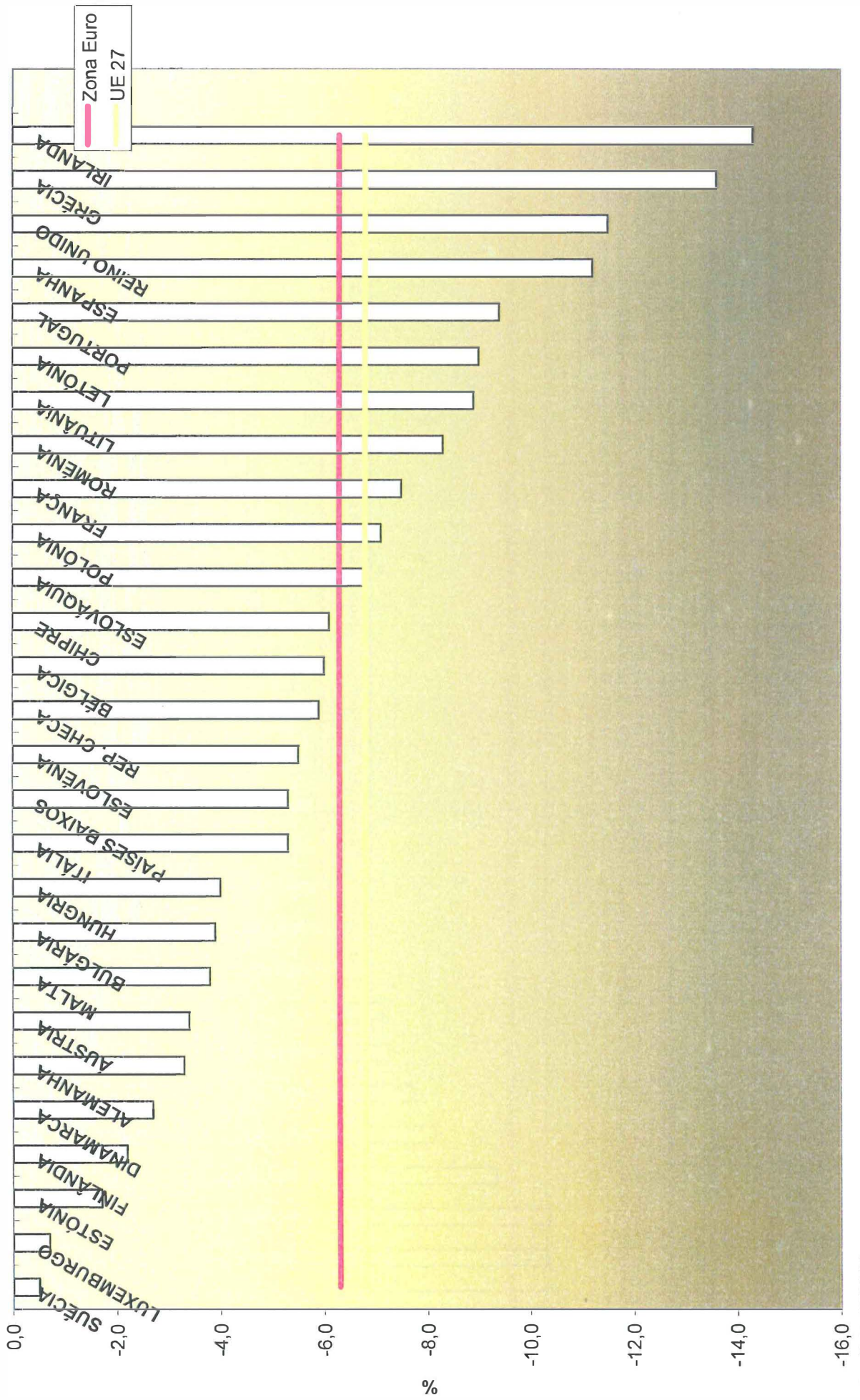

V.1.e - Dívida pública em % do PIB, 2009

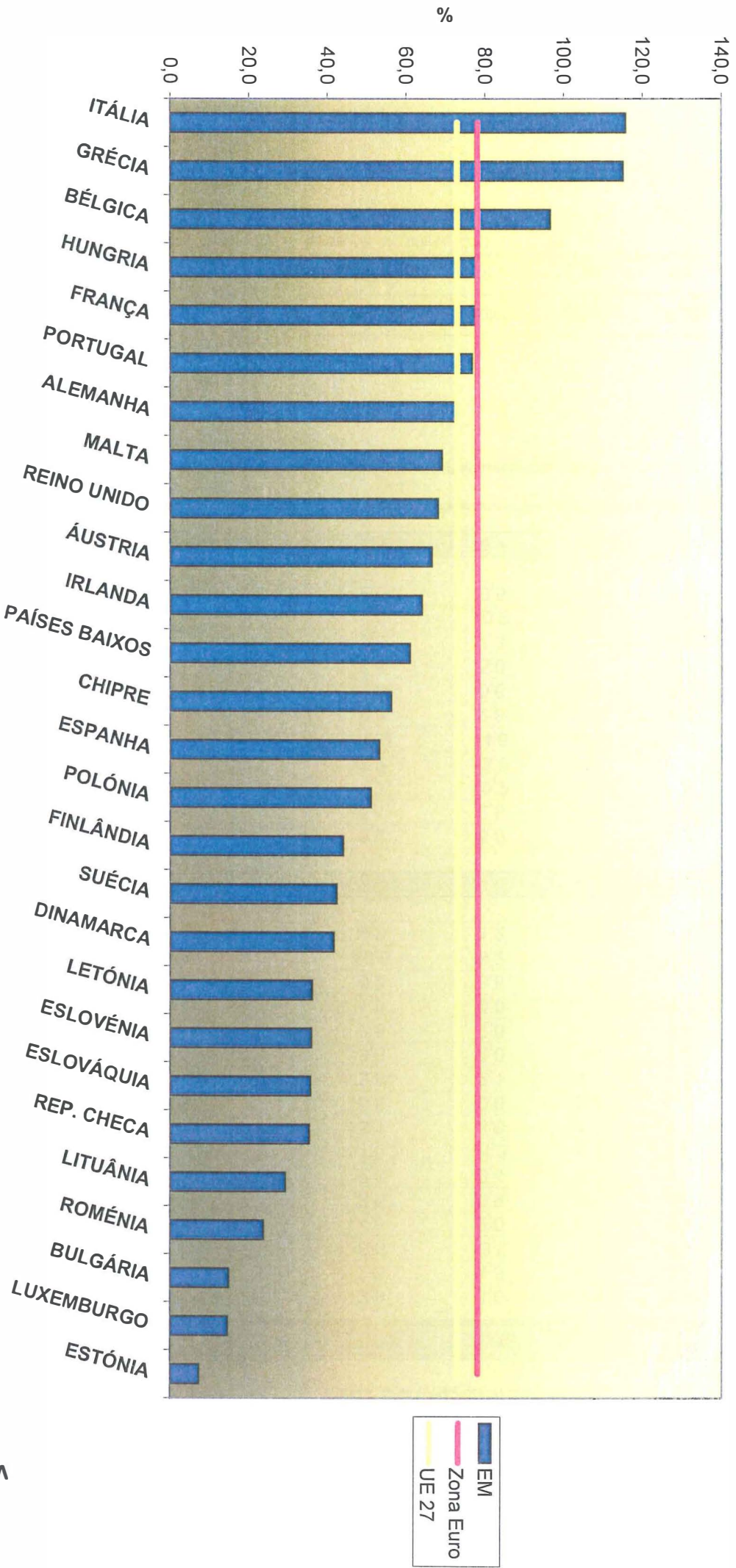

EM
Zona Euro
UE 27

V.1.e

**V.2 - TAXA DE CRESCIMENTO DO PIB (anual, em volume)
POR ESTADO-MEMBRO**

%

	2007	2008	2009E	2010P	2011P(*)
BÉLGICA	2,9	1,0	-3,1	1,3	1,6
ALEMANHA	2,5	1,3	-5,0	1,2	1,6
IRLANDA	6,0	-3,0	-7,1	-0,9	3,0
GRÉCIA	4,5	2,0	-2,0	-3,0	-0,5
ESPAÑA	3,6	0,9	-3,6	-0,4	0,8
FRANÇA	2,3	0,4	-2,2	1,3	1,5
ITÁLIA	1,5	-1,3	-5,0	0,8	1,4
CHIPRE	5,1	3,6	-1,7	-0,4	1,3
LUXEMBURGO	6,5	0,0	-3,4	2,0	2,4
MALTA	3,8	2,1	-1,9	1,1	1,7
P. BAIXOS	3,6	2,0	-4,0	1,3	1,8
ÁUSTRIA	3,5	2,0	-3,6	1,3	1,6
PORTUGAL	1,9	0,0	-2,7	0,5	0,7
ESLOVÉNIA	6,8	3,5	-7,8	1,1	1,8
ESLOVÁQUIA	10,6	6,2	-4,7	2,7	3,6
FINLÂNDIA	4,9	1,2	-7,8	1,4	2,1
ZONA EURO	2,8	0,6	-4,1	0,9	1,5
BULGÁRIA	6,2	6,0	-5,0	0,0	2,7
REP. CHECA	6,1	2,5	-4,2	1,6	2,4
DINAMARCA	1,7	-0,9	-4,9	1,6	1,8
ESTÓNIA	7,2	-3,6	-14,1	0,9	3,8
LETÓNIA	10,0	-4,6	-18,0	-3,5	3,3
LITUÂNIA	9,8	2,8	-15,0	-0,6	3,2
HUNGRIA	1,0	0,6	-6,3	0,0	2,8
POLÓNIA	6,8	5,0	1,7	2,7	3,3
ROMÉNIA	6,3	7,3	-7,1	0,8	3,5
SUÉCIA	2,5	-0,2	-4,9	1,8	2,5
REINO UNIDO	2,6	0,5	-4,9	1,2	2,1
U.E. 27	2,9	0,7	-4,2	1,0	1,7

FONTE: Comissão Europeia, Previsões Económicas da Primavera, Maio 2010

* - cenário de não alteração de políticas

P - Previsão

E - Estimativa

PORTUGAL	2008	2009e	2010p	2011p
PEC 2007-2013	0,0	-2,7	0,7	0,9

Fonte: MFAP, Março 2010

V.2.a - Taxa de crescimento do PIB, em volume, 2009

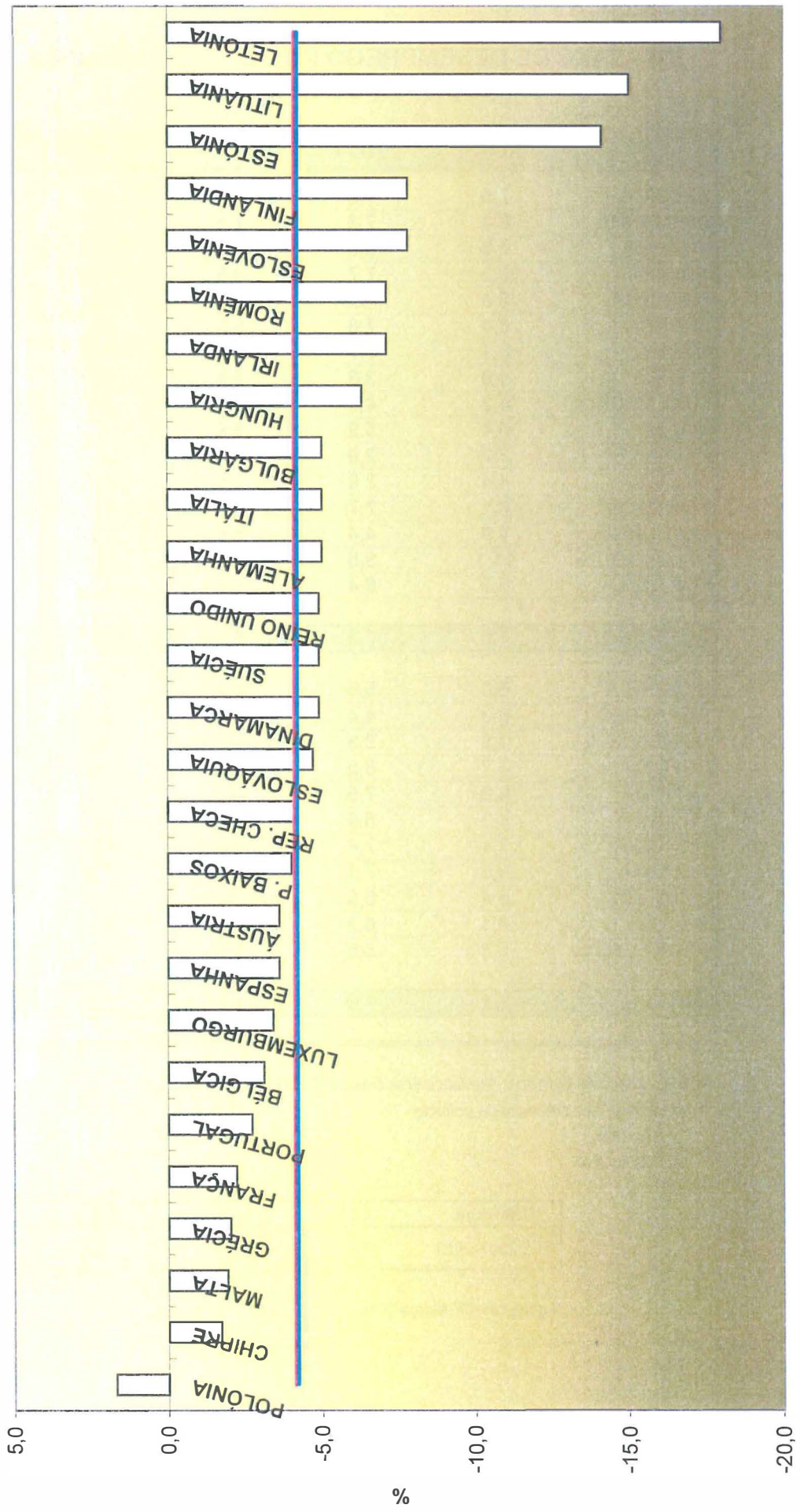

V.2.a

**V.3 - TAXA DE DESEMPREGO POR ESTADO-MEMBRO
(% DA POPULAÇÃO ACTIVA)**

	2007	2008	2009E	2010 P	2011 P (*)
BÉLGICA	7,5	7,0	7,9	8,8	9,0
ALEMANHA	8,4	7,3	7,5	7,8	7,8
IRLANDA	4,6	6,3	11,9	13,8	13,4
GRÉCIA	8,3	7,7	9,5	11,8	13,2
ESPAÑA	8,3	11,3	18	19,7	19,8
FRANÇA	8,4	7,8	9,5	10,2	10,1
ITÁLIA	6,1	6,7	7,8	8,8	8,8
CHIPRE	4,0	3,6	5,3	6,7	7,0
LUXEMBURGO	4,2	4,9	5,4	6,1	6,4
MALTA	6,4	5,9	6,9	7,3	7,2
P. BAIXOS	3,2	2,8	3,4	4,9	5,2
ÁUSTRIA	4,4	3,8	4,8	5,1	5,4
PORTUGAL	8,1	7,7	9,6	9,9	9,9
ESLOVÉNIA	4,9	4,4	5,9	7,0	7,3
ESLOVÁQUIA	11,1	9,5	12,0	14,1	13,3
FINLÂNDIA	6,9	6,4	8,2	9,5	9,2
ZONA EURO	7,5	7,5	9,4	10,3	10,4
BULGÁRIA	6,9	5,6	6,8	7,9	7,3
REP. CHECA	5,3	4,4	6,7	8,3	8,0
DINAMARCA	3,8	3,3	6	6,9	6,5
ESTÓNIA	4,7	5,5	13,8	15,8	14,6
LETÓNIA	6,0	7,5	17,1	20,6	18,8
LITUÂNIA	4,3	5,8	13,7	16,7	16,3
HUNGRIA	7,4	7,8	10	10,8	10,1
POLÓNIA	9,6	7,1	8,2	9,2	9,4
ROMÉNIA	6,4	5,8	6,9	8,5	7,9
SUÉCIA	6,1	6,2	8,3	9,2	8,8
REINO UNIDO	5,3	5,6	7,6	7,8	7,4
UE 27	7,1	7,0	8,9	9,8	9,7

FONTE: Comissão Europeia, Previsões Económicas da Primavera, Maio 2010

* - cenário de não alteração de políticas

P - Previsão

E - Estimativa

PORTUGAL	2008	2009e	2010p	2011p
PEC 2007-2013	7,6	9,5	9,8	9,8

Fonte: MFAP, Março 2010

V.3.a - Taxa de desemprego, 2009

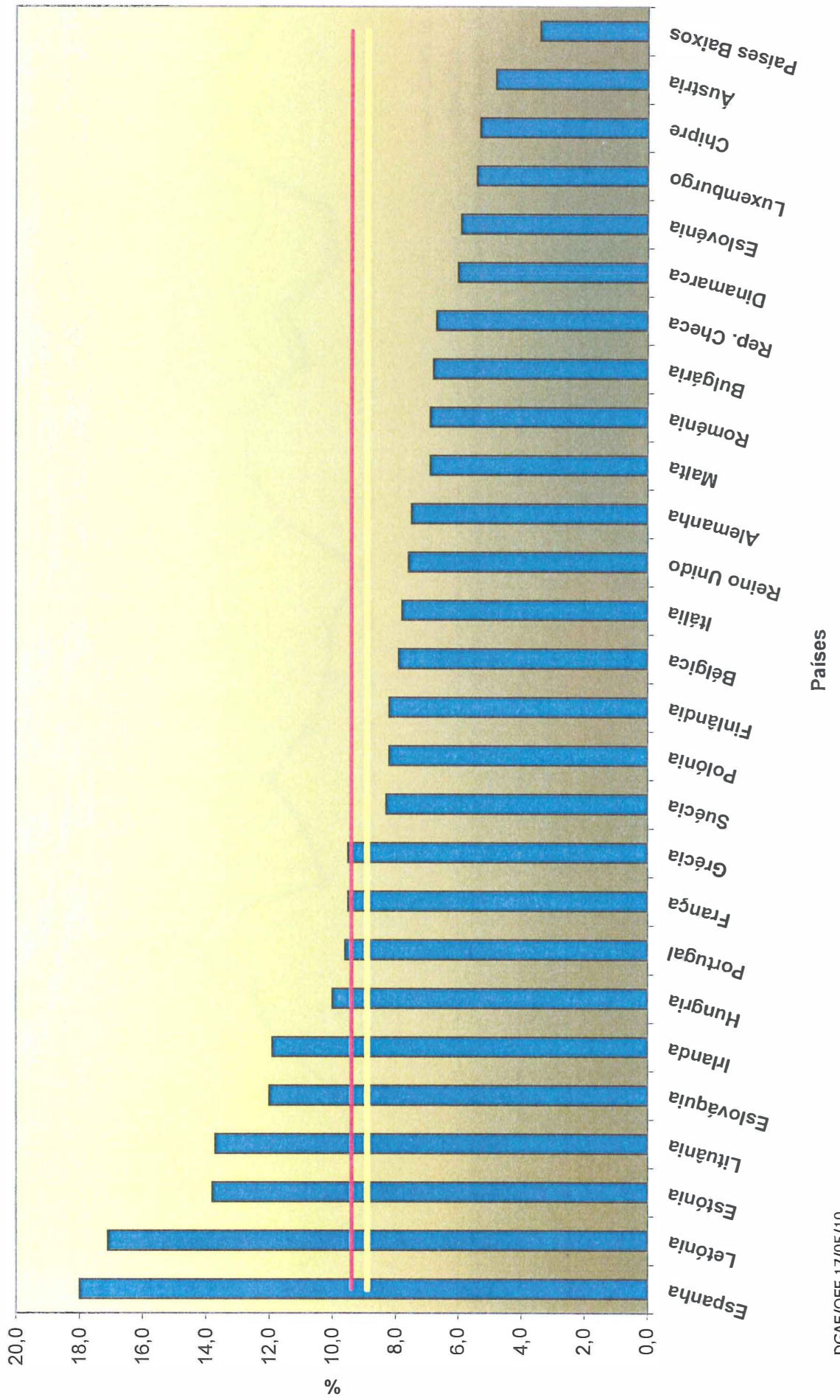

V.4 - COMPARAÇÃO ENTRE O CRESCIMENTO DO PIB PORTUGUÊS E A MÉDIA EUROPEIA

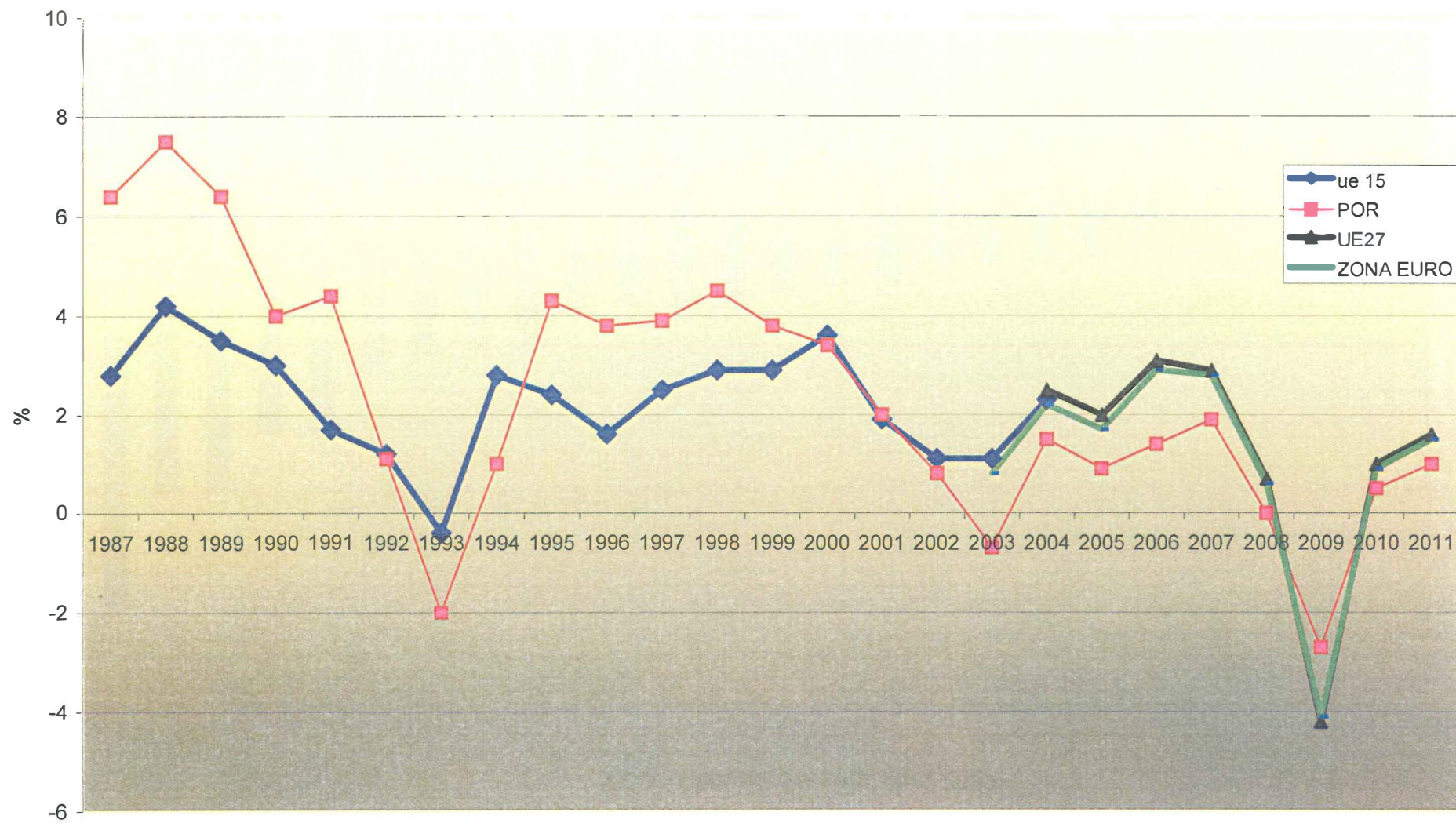

VI – Indicadores Estruturais/Estratégia Europa 2020

VI.1 - PIB PER CAPITA EM PPC

UE 27 = 100

	2004	2005(b)	2006	2007	2008
UE 27	100	100	100	100	100
ZONA EURO	109,4	109,6	109,3	109,2	108,5
BÉLGICA	121,2	119,8	117,7	115,7	115,2
BULGÁRIA	33,7	34,5	36,5	37,7	41,3
R, CHECA	75,1	75,9	77,0	80,1	80,4
DINAMARCA	125,6	123,7	124,2	121,3	120,1
ALEMANHA	116,3	116,9	116,1	115,8	115,6
ESTÓNIA	57,4	61,6	65,1	68,8	67,4
IRLANDA	142,1	144,1	145,5	148,1	135,4
GRÉCIA	94,0(p)	91,8(v)	93,0(v)	92,8(v)	94,3(v)
ESPAÑA	101,0	102,0	104,6	105,0	102,6
FRANÇA	110,0	110,6	108,8	108,5	107,9
ITÁLIA	106,6	104,9	104,2	103,4	101,8
CHIPRE	90,3	90,9	90,7	93,6	95,9
LETÓNIA	45,6	48,6	51,6	55,7	57,3
LITUÂNIA	50,5	52,9	55,3	59,3	61,9
LUXEMBURGO	252,7	254,5	272,2	275,2	276,4
HUNGRIA	63,4	63,2	63,2	62,6	64,4
MALTA	76,9	77,9	76,8	76,4	76,3
PAÍSES BAIXOS	129,2	130,8	131,2	132,2	134,0
ÁUSTRIA	126,7	124,4	124,4	122,8	123,5
POLÓNIA	50,6	51,4	51,9	54,4	56,4
PORTUGAL	74,6	77,0	76,4	75,6	76,0
ROMÉNIA	34,1	35,0	38,4	41,6	:
ESLOVÉNIA	86,4	87,5	87,6	88,6	90,9(b)
ESLOVÁQUIA	57,0	60,2	63,4	67,7	72,3
FINLÂNDIA	116,1	114,2	115,0	118,0	116,9
SUÉCIA	124,7	120,3	121,1	122,8	122,3
REINO UNIDO	123,7	121,9	120,3	116,7	116,2

Fonte: EUROSTAT/Estratégia Europa 2020, Indicadores Estruturais, Maio 2010

(b) Quebra de série

(p) Previsão

(:) Não disponível

(v) Valor provisório

VI.2 - PRODUTIVIDADE DO TRABALHO

PIB (PPC) por pessoa empregada

UE 27 = 100

	2005 (b)	2006	2007	2008	2009(p)	2010(p)	2011(p)
UE 27	100	100	100	100	100	100	100
ZONA EURO	109,8	109,6	109,7	109,7	:	:	:
BÉLGICA	129,8	128,5	126,8	126,0	124,8	126,1	126,0
BULGÁRIA	33,6	34,6	35,1	37,2	37,3	37,3	37,5
R, CHECA	68,6	69,3	71,5	72,0	71,4	73,1	73,6
DINAMARCA	106,7	106,6	102,9	101,5	102,6	105,1	105,6
ALEMANHA	109,4	109,2	108,3	107,0	104,2	104,6	104,9
ESTÓNIA	60,5	61,4	65,1	63,8	62,3	63,9	64,4
IRLANDA	134,3	134,9	137,5	130,2	134,9	136,8	138,4
GRÉCIA	98,8	99,7 (v)	99,8 (v)	102,2 (v)	103,8	101,5	100,4
ESPAÑA	101,2	102,7	103,3	103,6	109,6	110,6	110,0
FRANÇA	122,2	121,2	121,5	121,3	122,2	123,1	122,8
ITÁLIA	111,0	110,1	110,3	109,5	108,3	109,0	108,8
CHIPRE	82,9	83,8	86,2	87,4	88,5	87,7	87,8
LETÓNIA	47,9	48,9	51,3	52,3	50,8	52,2	52,8
LITUÂNIA	54,5	56,3	59,2	62,0	57,8	59,0	59,9
LUXEMBURGO	169,5	179,9	179,2	175,8	172,3	173,6	174,1
HUNGRIA	67,6	67,9	68,3	71,3	71,0	70,8	71,2
MALTA	90,7	90,4	88,9	87,3	88,2	87,8	87,5
PAÍSES BAIXOS	114,0	113,9	113,6	114,5	113,6	115,6	116,2
ÁUSTRIA	115,1	115,6	114,0	113,5	113,1	113,4	113,4
POLÓNIA	61,4	60,8	61,8	62,0	64,3	65,3	66,1
PORTUGAL	70,2	70,4	70,7	71,2	72,8	72,7	72,2
ROMÉNIA	36,0	39,6	43,3	50,2	48,2	48,9	49,4
ESLOVÉNIA	83,9	84,0	84,0	84,4	81,5	83,4	84,1
ESLOVÁQUIA	68,6	71,5	75,8	79,3	79,3	82,0	82,8
FINLÂNDIA	110,6	110,1	113,3	111,6	108,7	111,3	111,6
SUÉCIA	111,5	112,6	114,3	112,3	111,7	113,3	114,2
REINO UNIDO	112,5	112,0	110,0	110,0	108,8	109,2	109,2

Fonte: EUROSTAT/Estratégia Europa 2020, Indicadores Estruturais, Maio 2010

(b) Quebra de série

(e) estimativa

(v) valor provisório

(p) previsão

VI.3 - TAXA DE EMPREGO

Percentagem de empregados face à população com idades compreendidas entre os 15 e os 64 anos

%

	2004	2005	2006	2007	2008	2009
UE 27	63,0	63,5	64,5	65,4	65,9	64,6
ZONA EURO	63,1	63,7	64,6	65,6	66,0	64,7
BÉLGICA	60,3	61,1	61,0	62,0	62,4	61,6
BULGÁRIA	54,2	55,8	58,6	61,7	64,0	62,6
R, CHECA	64,2	64,8	65,3	66,1	66,6	65,4
DINAMARCA	75,7	75,9	77,4	77,1	78,1	75,7
ALEMANHA	65,0	66,0(b)	67,5	69,4	70,7	70,9
ESTÓNIA	63,0	64,4	68,1	69,4	69,8	63,5
IRLANDA	66,3	67,6	68,6	69,1	67,6	61,8
GRÉCIA	59,4	60,1	61,0	61,4	61,9	61,2
ESPAÑA	61,1	63,3 (b)	64,8	65,6	64,3	59,8
FRANÇA	63,8	63,7	63,7	64,3	64,9	64,2
ITÁLIA	57,6 (b)	57,6	58,4	58,7	58,7	57,5
CHIPRE	68,9	68,5	69,6	71,0	70,9	69,9
LETÓNIA	62,3	63,3	66,3	68,3	68,6	60,9
LITUÂNIA	61,2	62,6	63,6	64,9	64,3	60,1
LUXEMBURGO	62,5	63,6	63,6	64,2	63,4	65,2
HUNGRIA	56,8	56,9	57,3	57,3	56,7	55,4
MALTA	54,0	53,9	53,6	54,6	55,3	54,9
PAÍSES BAIXOS	73,1	73,2	74,3	76,0	77,2	77,0
ÁUSTRIA	67,8 (b)	68,6	70,2	71,4	72,1	71,6
POLÓNIA	51,7	52,8	54,5	57,0	59,2	59,3
PORTUGAL	67,8	67,5	67,9	67,8	68,2	66,3
ROMÉNIA	57,7	57,6	58,8	58,8	59,0	58,6
ESLOVÉNIA	65,3	66,0	66,6	67,8	68,6	67,5
ESLOVÁQUIA	57,0	57,7	59,4	60,7	62,3	60,2
FINLÂNDIA	67,6	68,4	69,3	70,3	71,1	68,7
SUÉCIA	72,1	72,5 (b)	73,1	74,2	74,3	72,2
REINO UNIDO	71,7	71,7	71,6	71,5	71,5	69,9

Fonte: EUROSTAT/Estratégia Europa 2020, Indicadores Estruturais, Maio 2010

(b) Quebra de série

VI.4 - TAXA DE EMPREGO

Percentagem de empregados com idades compreendidas entre os 55 e os 64 anos face à população da mesma faixa etária

%

	2003	2004	2005	2006	2007	2008	2009
UE 27	40,0	40,7	42,3	43,5	44,6	45,6	46
ZONA EURO	37,7	38,5	40,3	41,6	43,2	44,2	45,1
BÉLGICA	28,1	30,0	31,8	32,0	34,4	34,5	35,3
BULGÁRIA	30,0	32,5	34,7	39,6	42,6	46,0	46,1
R. CHECA	42,3	42,7	44,5	45,2	46,0	47,6	46,8
DINAMARCA	60,2	60,3	59,5	60,7	58,6	57,0	57,5
ALEMANHA	39,9	41,8	45,4(b)	48,4	51,5	53,8	56,2
ESTÓNIA	52,3	52,4	56,1	58,5	60,0	62,4	60,4
IRLANDA	49,0	49,5	51,6	53,1	53,8	53,6	51,0
GRÉCIA	41,3	39,4	41,6	42,3	42,4	42,8	42,2
ESPAÑA	40,7	41,3	43,1(b)	44,1	44,6	45,6	44,1
FRANÇA	37,0	37,8	38,7	38,1	38,2	38,2	38,9
ITÁLIA	30,3	30,5 (b)	31,4	32,5	33,8	34,4	35,7
CHIPRE	50,4	49,9	50,6	53,6	55,9	54,8	56,0
LETÓNIA	44,1	47,9	49,5	53,3	57,7	59,4	53,2
LITUÂNIA	44,7	47,1	49,2	49,6	53,4	53,1	51,6
LUXEMBURGO	30,3	30,4	31,7	33,2	32,0	34,1	38,2
HUNGRIA	28,9	31,1	33,0	33,6	33,1	31,4	32,8
MALTA	32,5	31,5	30,8	29,8	28,5	29,2	28,1
PAÍSES BAIXOS	44,3	45,2	46,1	47,7	50,9	53,0	55,1
ÁUSTRIA	30,3	28,8 (b)	31,8	35,5	38,6	41,0	41,1
POLÓNIA	26,9	26,2	27,2	28,1	29,7	31,6	32,3
PORTUGAL	51,6	50,3	50,5	50,1	50,9	50,8	49,7
ROMÉNIA	38,1	36,9	39,4	41,7	41,4	43,1	42,6
ESLOVÉNIA	23,5	29,0	30,7	32,6	33,5	32,8	35,6
ESLOVÁQUIA	24,6	26,8	30,3	33,1	35,6	39,2	39,5
FINLÂNDIA	49,6	50,9	52,7	54,5	55,0	56,5	55,5
SUÉCIA	68,6	69,1	69,4 (b)	69,6	70,0	70,1	70,0
REINO UNIDO	55,4	56,2	56,8	57,3	57,4	58,0	57,5

Fonte: EUROSTAT/Estratégia Europa 2020, Indicadores Estruturais, Maio 2010

(b) Quebra de série

VI.5 - TAXA DE ESCOLARIDADE DOS JOVENS

Percentagem da população com idades compreendidas entre os 20 e 24 anos que completou, pelo menos, o ensino secundário

%

	2004	2005	2006	2007	2008
UE 27	77,1	77,5	77,9	78,1	78,5
ZONA EURO	74,0	74,2	74,5	74,9	75,5
BÉLGICA	81,8	81,8	82,4	82,6	82,2
BULGÁRIA	76,1	76,5	80,5	83,3	83,7
R, CHECA	91,4	91,2	91,8	91,8	91,6
DINAMARCA	76,2	77,1	77,4	70,8(b)	71,0
ALEMANHA	72,8	71,5 (b)	71,6	72,5	74,1
ESTÓNIA	80,3	82,6	82,0	80,9	82,2
IRLANDA	85,3	85,8	85,7	86,7	87,7
GRÉCIA	83,0	84,1	81,0	82,1	82,1
ESPAÑA	61,2	61,8	61,6	61,1	60,0
FRANÇA	81,8	83,4	83,3	82,5	83,4
ITÁLIA	73,4	73,6	75,5	76,3	76,5
CHIPRE	77,6	80,4	83,7	85,8	85,1
LETÓNIA	79,5	79,9	81,0	80,2	80,0
LITUÂNIA	85,0	87,8	88,2	89,0	89,1
LUXEMBURGO	72,5	71,1	69,3	70,9	72,8
HUNGRIA	83,5	83,4	82,9	84,0	83,6
MALTA	51,0	53,7	51,1	55,5	53,0
PAÍSES BAIXOS	75,0	75,6	74,7	76,2	76,2
ÁUSTRIA	85,8	85,9	85,8	84,1	84,5
POLÓNIA	90,9	91,1	91,7	91,6	91,3
PORTUGAL	49,6 (p)	49,0 (p)	49,6 (p)	53,4 (p)	54,3 (p)
ROMÉNIA	75,3	76,0	77,2	77,4	78,3
ESLOVÉNIA	90,5	90,5	89,4	91,5	90,2
ESLOVÁQUIA	91,7	91,8	91,5	91,3	92,3
FINLÂNDIA	84,5	83,4	84,7	86,5	86,2
SUÉCIA	86,0	87,5	86,5 (p)	87,2 (p)	87,9 (p)
REINO UNIDO	77,0	78,1	78,8	78,1	78,2

Fonte: EUROSTAT/Estratégia Europa 2020, Indicadores Estruturais, Maio 2010

(b) Quebra de série

(p) Valores provisórios

VI.6 - ABANDONO ESCOLAR

Percentagem da população com idades compreendidas entre os 18 e 24 anos

	2000	2008	2020 ⁽¹⁾
			%
UE 27	17,6	14,9	10,0
BÉLGICA	13,8	12(b)	:
BULGÁRIA	20,5	14,8	11,0
R, CHECA	5,7	5,6(b)	:
DINAMARCA	11,7	11,5(b)	:
ALEMANHA	14,6	11,8	:
ESTÓNIA	15,1	14,0	9,5
IRLANDA	14,6	11,3(b)	:
GRÉCIA	18,2	14,8(b)	:
ESPAÑA	29,1	31,9(b)	:
FRANÇA	13,3	11,8(b)	9,5
ITÁLIA	25,1	19,7	10,0
CHIPRE	18,5	13,7(b)	10,0
LETÓNIA	16,9	15,5	13,0
LITUÂNIA	16,5	7,4(b)	9,0
LUXEMBURGO	16,8	13,4	10,0
HUNGRIA	13,9	11,7(b)	10,0
MALTA	54,2	39,0(b)	29,0
PAÍSES BAIXOS	15,4	11,4(b)	9,0
ÁUSTRIA	10,2	10,1(b)	9,5
POLÓNIA	7,4	5,0	5,0
PORTUGAL	43,6	35,4(p)	10,0-15,0
ROMÉNIA	22,9	15,9	10,0-13,0
ESLOVÉNIA	6,4	5,1	5,0
ESLOVÁQUIA	6,7	6,0(b)	<10,0
FINLÂNDIA	9,0	9,8(bp)	8,0
SUÉCIA	7,3	11,1(b)	:
REINO UNIDO	18,2	17,0(b)	:

Fonte: Comissão Europeia (2009): "Progress Towards the Lisbon Objectives in Education and Training", SEC(2009) 1616, Novembro 2009

⁽¹⁾ Dados preliminares da estratégia EUROPA 2020, anunciados no âmbito da preparação do CE de 17/06/10

(:) Não disponível

(b) Quebra de série

(p) Valor provisório

VI.7 - ENSINO SUPERIOR

Percentagem da população com idades compreendidas entre os 30 e 34 anos que completou o ensino superior

	2000	2008	2020 ⁽¹⁾
UE 27	22,4	31,1	40,0
BÉLGICA	35,2	42,9	:
BULGÁRIA	19,5	27,1	36-38,0
R, CHECA	13,7	15,4	:
DINAMARCA	32,1	46,3	:
ALEMANHA	25,7	27,7	:
ESTÓNIA	30,8	34,1	40,0
IRLANDA	27,5	46,1	:
GRÉCIA	25,4	25,6	:
ESPAÑA	29,2	39,8	:
FRANÇA	27,4	41,3	50,0
ITÁLIA	11,6	19,2	40,0
CHIPRE	31,1	47,1	40,0
LETÓNIA	18,6	27,0	36,0
LITUÂNIA	42,6	39,9	40,0
LUXEMBURGO	21,2	39,8	40,0
HUNGRIA	14,8	22,4	:
MALTA	7,4	21,0	>33,0
PAÍSES BAIXOS	26,5	40,2	46,0
ÁUSTRIA	15,9	22,2	38,0
POLÓNIA	12,5	29,7	40,0
PORTUGAL	11,3	21,6	38-42,0
ROMÉNIA	8,9	16,0	25-27,0
ESLOVÉNIA	18,5	30,9	40,0
ESLOVÁQUIA	10,6	15,8	40,0
FINLÂNDIA	40,3	45,7	42,0
SUÉCIA	31,8	42,0	:
REINO UNIDO	29,0	39,7	:

Fonte: Comissão Europeia (2009): "Progress Towards the Lisbon Objectives in Education and Training", SEC(2009) 1616, Novembro 2009

⁽¹⁾ Dados preliminares da estratégia EUROPA 2020, anunciados no âmbito da preparação do CE de 17/06/10

(:) Não disponível

VI.8 - DESPESA EM I&D
% do PIB

	2004	2005	2006	2007	2008	2009
UE 27	1,82(e)	1,82(e)	1,85(e)	1,85(e)	1,9(e)	:
ZONA EURO	1,84(e)	1,84(e)	1,86(e)	1,87(e)	1,91(e)	:
BÉLGICA	1,86	1,83	1,86	1,90	1,92(p)	:
BULGÁRIA	0,50	0,49	0,48	0,48	0,49(p)	:
R, CHECA	1,25	1,41	1,55	1,54	1,47	:
DINAMARCA	2,48	2,46	2,48	2,56(e)	2,72(e)	:
ALEMANHA	2,49	2,49	2,53	2,53	2,63(e)	:
ESTÓNIA	0,85	0,93	1,14	1,11	1,29(p)	:
IRLANDA	1,23	1,25	1,25	1,28(p)	1,43(p)	:
GRÉCIA	0,55(e)	0,59	0,58(e)	0,58(e)	:	:
ESPAÑA	1,06	1,12	1,20	1,27	1,35	:
FRANÇA	2,15(b)	2,10	2,10	2,04(p)	2,02(p)	:
ITÁLIA	1,10	1,09	1,13	1,18	1,18(p)	:
CHIPRE	0,37	0,40	0,43	0,45	0,46(p)	:
LETÓNIA	0,42	0,56	0,70	0,59	0,61	:
LITUÂNIA	0,75	0,75	0,79	0,81	0,80	:
LUXEMBURGO	1,63	1,56	1,65	1,58(e)	1,62(p)	:
HUNGRIA	0,87(b)	0,94	1,00	0,97	1,00	:
MALTA	0,53(b)	0,57	0,61	0,58(p)	0,54(p)	:
PAÍSES BAIXOS	1,81 (bp)	1,79(p)	1,78(p)	1,71(p)	1,63(p)	:
ÁUSTRIA	2,26	2,45(e)	2,47	2,54	2,67(e)	2,78(e)
POLÓNIA	0,56	0,57	0,56	0,57	0,61(p)	:
PORTUGAL	0,77(e)	0,81	1,02(e)	1,21	1,51(p)	:
ROMÉNIA	0,39	0,41	0,45	0,52	0,58	:
ESLOVÉNIA	1,40	1,44	1,56	1,45	1,66	:
ESLOVÁQUIA	0,51	0,51	0,49	0,46	0,47	:
FINLÂNDIA	3,45	3,48	3,45	3,47	3,73	3,91(e)
SUÉCIA	3,62	3,6(b)	3,74	3,61	3,75(e)	:
REINO UNIDO	1,68	1,75	1,75	1,82	1,88(p)	:

Fonte: EUROSTAT/Estratégia Europa 2020, Indicadores Estruturais, Maio 2010

- (b) Quebra de série
- (p) Valores provisórios
- (:) Não disponível
- (e) Estimativa
- (s) Estimativa Eurostat

VI.9 - DESPESA EM I&D EMPRESARIAL

% do total da despesa em I&D

%

	2004	2005	2006	2007	2008	2009
UE27(e)	54,30	54,20	55,30	55,20	55,00	:
ZONA EURO(e)	55,90	56,30	57,00	56,80	56,30	:
BÉLGICA	60,20	59,70	61,00	61,40	:	:
BULGÁRIA	28,20	27,80	30,60	34,20	:	:
R, CHECA	52,80	54,10	56,90	54,00	52,20	:
DINAMARCA	:	59,50	:	60,60 (b)	61,10 (e)	:
ALEMANHA	66,60	67,60	68,20	67,90	:	:
ESTÓNIA	36,50	38,50	38,10	41,60	33,60 (p)	:
IRLANDA	58,60	57,40	53,40	49,60 (p)	:	:
GRÉCIA	:	31,10	:	:	:	:
ESPAÑA	48,00	46,30	47,10	45,50	:	:
FRANÇA	50,70(b)	51,90	52,30	52,00	50,50	:
ITÁLIA	:	39,70	40,40	42,00	:	:
CHIPRE	18,90	16,80	15,90	16,40	:	:
LETÓNIA	46,30	34,30	52,70	36,40	27,00	:
LITUÂNIA	19,90	20,80	26,20	24,50	21,40	:
LUXEMBURGO	:	79,70	:	76,00	:	:
HUNGRIA	37,10	39,40	43,30	43,90	48,30	:
MALTA	:	46,80	45,70	51,50 (p)	50,80 (p)	:
PAÍSES BAIXOS	:	:	:	:	:	:
ÁUSTRIA	47,20	45,70 (e)	48,40	48,70	46,30 (e)	45,00 (e)
POLÓNIA	30,50	33,40	33,10	34,30	30,50 (p)	:
PORTUGAL	34,20 (e)	36,30	43,00 (e)	47,00	:	:
ROMÉNIA	44,00	37,20	30,40	26,90	23,30	:
ESLOVÉNIA	58,50	54,80	59,30	58,30	62,80	:
ESLOVÁQUIA	38,30	36,60	35,00	35,60	34,70	:
FINLÂNDIA	69,30	66,90	66,60	68,20	70,30	:
SUÉCIA	:	63,9 (b)	:	64,00	:	:
REINO UNIDO	44,10	42,10	45,20	46,70	47,20 (p)	:

Fonte: EUROSTAT/Estratégia Europa 2020, Indicadores Estruturais, Maio 2010

- (b) Quebra de série
- (p) Valores provisórios
- (:) Não disponível
- (e) Estimativa

VI.10 - NÍVEL DE PREÇOS COMPARATIVO
Reportado ao consumo final das famílias, incluindo impostos indirectos

UE 27= 100

	2004	2005(b)	2006	2007	2008
UE 27	100	100	100	100	100
ZONA EURO	103	102,1	102,0	101,6	104,0
BÉLGICA	106,7	106,4	107,7	108,3	111,1
BULGÁRIA	42,0	43,2	44,9	46,2	50,2
R, CHECA	55,4	58,1	61,3	62,4	72,8
DINAMARCA	139,5	140,3	138,4	137,4	141,2
ALEMANHA	104,7	103,3	102,6	101,9	103,7
ESTÓNIA	63,0	64,7	68,5	73,1	78
IRLANDA	125,9	123,4	124,5	124,5	127,6
GRÉCIA	87,6	88,2	89	90,7	94
ESPAÑA	90,9	91,1	91,8	92,8	95,4
FRANÇA	109,9	108,2	108,5	108,0	110,7
ITÁLIA	104,9	104,7	104,2	102,9	105,6
CHIPRE	91,2	90,3	90,3	88,1	90,5
LETÓNIA	56,1	57,0	60,7	66,6	72,6
LITUÂNIA	53,5	54,8	57,3	60	64,6
LUXEMBURGO	103,0	111,6	111,3	115,3	119,1
HUNGRIA	62,0	63,3	60,6	66,7	68,1
MALTA	73,2	73,0	74,8	75,5	78,8
PAÍSES BAIXOS	106,1	104,7	104	101,8	104
ÁUSTRIA	103,3	102,5	101,9	102,2	105,1
POLÓNIA	53,2	61,1	62,4	61,9	69,1
PORTUGAL	87,3	85,0	84,9	85,7	87
ROMÉNIA	43,3	54,4	57,6	63,8	60,9
ESLOVÉNIA	75,5	76,0	76,7	79	82,3
ESLOVÁQUIA	54,9	55,4	58	63,2	70,1
FINLÂNDIA	123,8	123,6	122,7	119,9	124,3
SUÉCIA	121,4	119,0	118,5	115,7	114,5
REINO UNIDO	108,5	109,7	110,6	112,6	100

Fonte: EUROSTAT, Indicadores Estruturais, Dezembro 2009

(b) Quebra de série

VI.11 - INVESTIMENTO PRIVADO

% do PIB

%

	2004	2005	2006	2007	2008	2009
UE 27	17,2	17,7	18,2	18,7	18,4	16,3
ZONA EURO	17,8	18,2	18,9	19,3	19,1	17,0
BÉLGICA	18,2	18,9	19,5	20,1	21,0	19,5
BULGÁRIA	17,6	20,0	21,8	25,0	27,7	19,9
R, CHECA	21,0	20,0	19,7	20,5	19,0	17,3(e)
DINAMARCA	17,4	17,7	19,7	20,4	19,0	16,5
ALEMANHA	16,1	16,0	16,8	17,3	17,5	16,2
ESTÓNIA	27,1	28,1	30,2	29,3	24,0	17,0
IRLANDA	20,9	23,1	23,2	21,6	16,6	11,0
GRÉCIA	18,7(p)	17,8(p)	18,6(p)	18,4(p)	16,6(p)	13,9(p)
ESPAÑA	24,7	25,8	26,9	26,7	25,0	20,0
FRANÇA	16,2	16,7	17,5	18,2	18,5	17,2
ITÁLIA	18,1	18,4	18,8	18,9	18,5	16,5
CHIPRE	14,9	16,1	17,6	19,1	20,4	16,3
LETÓNIA	24,4	27,5	28,0	28,0	24,6	17,4
LITUÂNIA	18,8	19,3	21,0	23,1	20,2	13,1
LUXEMBURGO	17,3	16,0	15,5	16,6	16,1	13,8
HUNGRIA	19,0	19,1	17,3	17,6	18,0	17,3
MALTA	15,3	15,4	16,8	16,6	13,9	11,8
PAÍSES BAIXOS	15,6	15,6	16,4	16,6	16,9	14,9
ÁUSTRIA	20,8	20,5	20,5	20,8	20,8	19,8
POLÓNIA	14,7	14,8	20,7	17,4	17,5	15,7
PORTUGAL	19,5	19,3	19,3	19,5	19,4	16,6
ROMÉNIA	18,7	19,9	20,5	24,5	26,4	20,2
ESLOVÉNIA	21,5	22,3	22,9	23,5	24,6	19,1
ESLOVÁQUIA	22,2	24,9	24,7	24,5	23,0	21,3
FINLÂNDIA	16,5	17,6	17,7	18,9	19,1	17,0
SUÉCIA	14,1	15,0	15,7	16,5	16,9	14,2
REINO UNIDO	14,9	16,0	15,3	15,8	14,5	12,2

Fonte: EUROSTAT/Estratégia Europa 2020, Indicadores Estruturais, Maio 2010

(:) Não disponível

(e) Estimativa

(v) Valor provisório

VI.12 - TAXA DE RISCO DE POBREZA
(APÓS PAGAMENTO DAS PRESTAÇÕES SOCIAIS)

Percentagem de pessoas com um rendimento disponível inferior a 60% do valor da mediana do rendimento nacional

%

	2004	2005	2006	2007	2008
UE 27	:	16,0(e)	16,0(e)	17,0	17,0
ZONA EURO	:	15,0	16,0	16,0	16,0
BÉLGICA	14,0	15,0	15,0	15,0	15,0
BULGÁRIA	15,0	14,0	18,0	22,0 (b)	21,0
R, CHECA	:	10 (b)	10,0	10,0	9,0
DINAMARCA	11,0	12,0	12,0	12,0	12,0
ALEMANHA	:	12(b)	13,0	15,0	15,0
ESTÓNIA	20,0 (b)	18,0	18,0	19,0	19,0
IRLANDA	21,0	20,0	18,0	18,0	16,0
GRÉCIA	20,0	20,0	21,0	20,0	20,0
ESPAÑA	20,0 (b)	20,0	20,0	20,0	20,0
FRANÇA	13,0	13,0	13,0	13,0	13,0
ITÁLIA	19,0 (b)	19,0	20,0	20,0	19,0
CHIPRE	:	16,0	16,0	16,0	16,0
LETÓNIA	:	19,0(b)	23,0	21,0	26,0
LITUÂNIA	:	21,0(b)	20,0	19,0	20,0
LUXEMBURGO	13,0	14,0	14,0	14,0	13,0
HUNGRIA	:	13,0	16,0	12,0	12,0
MALTA	:	14,0	14,0	14,0	15,0
PAÍSES BAIXOS	:	11,0(b)	10,0	10,0	11,0
ÁUSTRIA	13,0	12,0	13,0	12,0	12,0
POLÓNIA	:	21,0(b)	19,0	17,0	17,0
PORTUGAL	20(b)	19,0	18,0	18,0	18,0
ROMÉNIA	18,0	18,0	19,0	25,0 (b)	23,0
ESLOVÉNIA	:	12,0(b)	12,0	12,0	12,0
ESLOVÁQUIA	:	13,0(b)	12,0	11,0	11,0
FINLÂNDIA	11,0	12,0	13,0	13,0	14,0
SUÉCIA	11,0 (b)	9,0	12,0	11,0	12,0
REINO UNIDO	:	19,0(b)	19,0	19,0	19,0

Fonte: EUROSTAT/Estratégia Europa 2020, Indicadores Estruturais, Maio 2010

(b) Quebra de série

(e) Estimativa

(:) Não disponível

VI.13 - TAXA DE DESEMPREGO DE LONGA DURAÇÃO
(Mais de 12 meses)

%

	2004	2005	2006	2007	2008	2009
UE 27	4,2	:	3,7	3,1	2,6	3,0
ZONA EURO	4,2	4,1	3,9	3,3	3,0	3,4
BÉLGICA	4,1	4,4	4,2	3,8	3,3	3,5
BULGÁRIA	7,2	6,0	5,0	4,1	2,9	3,0
R. CHECA	4,2	4,2	3,9	2,8	2,2	2,0
DINAMARCA	1,2	1,1	0,8	0,6	0,5	0,5
ALEMANHA	5,5	5,7(b)	5,5	4,7	3,8	3,4
ESTÓNIA	5,0	4,2	2,9	2,3	1,7	3,8
IRLANDA	1,6	1,5	1,4	1,4	1,7	3,4
GRÉCIA	5,6	5,1	4,8	4,1	3,6	3,9
ESPAÑA	3,4	2,2 (b)	1,8	1,7	2,0	4,3
FRANÇA	3,8	3,8	3,9	3,4	2,9	3,3
ITÁLIA	4,0 (b)	3,8	3,4	2,9	3,1	3,5
CHIPRE	1,2	1,2	0,9	0,7	0,5	0,6
LETÓNIA	4,6	4,1	2,5	1,6	1,9	4,6
LITUÂNIA	5,8	4,3	2,5	1,4	1,2	3,2
LUXEMBURGO	1,0	1,2	1,4	1,2	1,6	1,2
HUNGRIA	2,7	3,2	3,4	3,4	3,6	4,2
MALTA	3,4	3,3	2,8	2,7	2,5	3,0
PAÍSES BAIXOS	1,6	1,9	1,7	1,3	1,0	0,8
ÁUSTRIA	1,4(b)	1,3	1,3	1,2	0,9	1,0
POLÓNIA	10,3	10,3	7,8	4,9	2,4	2,5
PORTUGAL	3,0	3,7	3,9	3,8	3,7	4,3
ROMÉNIA	4,8	4,0	4,2	3,2	2,4	2,2
ESLOVÉNIA	3,2	3,1	2,9	2,2	1,9	1,8
ESLOVÁQUIA	11,8	11,7	10,2	8,3	6,6	6,5
FINLÂNDIA	2,1	2,2	1,9	1,6	1,2	1,4
SUÉCIA	1,5	:	1,1	0,8	0,8	1,1
REINO UNIDO	1,0	1,0	1,2	1,3	1,4	1,9

Fonte: EUROSTAT/Estratégia Europa 2020, Indicadores Estruturais, Maio 2010

(b) Quebra de série

(:) não disponível

VI.14 - COEFICIENTE DE VARIAÇÃO NAS TAXAS DE EMPREGO REGIONAIS

	2003	2004	2005	2006	2007
UE 27	12,9	12,1	11,9	11,4	11,1
UE 15	11,0	11,0	10,8	10,5	10,5
BÉLGICA	7,7	8,7	8,4	8,7	8,6
BULGÁRIA	6,6	6,9	7,2	7,3	7,1
R, CHECA	5,8	5,6	5,5	5,2	4,6
DINAMARCA	:	:	:	:	:
ALEMANHA	5,9	6,0	5,6	5,2	4,8
ESTÓNIA	-	-	-	-	-
IRLANDA	:	:	:	:	:
GRÉCIA	3,2	4,1	4,3	3,7	3,5
ESPAÑA	9,0	8,7	8,3	7,8	7,5
FRANÇA	7,2	7,1	7,2	7,4	6,6
ITÁLIA	17,0	15,6	16,0	16,0	16,3
CHIPRE	-	-	-	-	-
LETÓNIA	-	-	-	-	-
LITUÂNIA	-	-	-	-	-
LUXEMBURGO	-	-	-	-	-
HUNGRIA	8,5	9,4	9,9	9,1	9,7
MALTA	-	-	-	-	-
PAÍSES BAIXOS	2,3	2,3	2,0	2,2	2,2
ÁUSTRIA	3,0	3,5	4,1	3,4	3,8
POLÓNIA	7,2	6,4	5,6	5,1	4,5
PORTUGAL	3,9	3,5	3,3	3,1	3,3
ROMÉNIA	3,5	4,9	4,5	3,6	4,6
ESLOVÉNIA	:	:	:	:	:
ESLOVÁQUIA	7,6	9,0	9,8	8,6	8,3
FINLÂNDIA	6,1	5,5	5,5	5,4	5,6
SUÉCIA	4,3	4,4	3,0	2,9	2,4
REINO UNIDO	6,1	5,9	5,7	5,5	5,4

Fonte: EUROSTAT, Indicadores Estruturais, Outubro 09

(-) Não aplicável ou ausência de dispersão

(:) Não disponível

VI.15 - EMISSÕES DE GASES COM EFEITO DE ESTUFA

Índice de emissões de gases com efeito de estufa e metas associadas ao protocolo de Kyoto, atribuindo-se o valor 100 ao ano base actual de Kyoto

	2003	2004	2005	2006	2007	Meta
UE 27	92,6	92,6	91,9	91,8	90,7	:
UE 15	98,0	98,0	97,1	96,5	95,0	92,0
BÉLGICA	100,0	99,9	97,4	93,7	90,1	92,5
BULGÁRIA	54,1	53,6	53,6	54,2	57,2	92,0
R, CHECA	75,1	75,7	75,3	76,8	77,6	92,0
DINAMARCA	106,3	97,7	91,6	102,5	96,1	79,0
ALEMANHA	81,7	80,9	78,6	79,5	77,6	79,0
ESTÓNIA	46,6	47,7	46,1	45,0	51,7	92,0
IRLANDA	123,3	123,4	126,3	125,3	124,5	113,0
GRÉCIA	122,7	122,8	123,2	119,7	123,2	125,0
ESPANHA	141,6	147,0	152,2	149,5	152,6	115,0
FRANÇA	97,9	97,9	98,2	96,1	94,2	100,0
ITÁLIA	110,4	111,0	111,0	108,9	106,9	93,5
CHIPRE	171,2	174,7	180,3	182,4	185,3	:
LETÓNIA	42,1	42,2	43,3	45,0	46,6	92,0
LITUÂNIA	42,2	43,7	45,7	46,3	50,1	92,0
LUXEMBURGO	89,4	100,9	101,7	101,0	98,1	72,0
HUNGRIA	70,4	69,2	69,7	68,3	65,8	94,0
MALTA	142,5	141,1	144,2	145,3	149,0	:
PAÍSES BAIXOS	101,7	102,4	99,6	97,9	97,4	94,0
ÁUSTRIA	117,8	116,1	117,4	115,8	111,3	87,0
POLÓNIA	68,1	68,2	68,6	70,9	70,8	94,0
PORTUGAL	139,3	143,4	148,3	140,8	136,1	127,0
ROMÉNIA	55,2	55,9	53,7	55,3	54,7	92,0
ESLOVÉNIA	97,0	98,5	100,1	101,1	101,8	92,0
ESLOVÁQUIA	69,7	69,4	68,5	67,9	65,2	92,0
FINLÂNDIA	119,0	113,4	96,8	112,6	110,3	100,0
SUÉCIA	97,3	96,6	93,1	92,7	90,7	104,0
REINO UNIDO	85,1	84,8	84,1	83,5	82,0	87,5

Fonte: EUROSTAT, Indicadores Estruturais, Julho 2009

(:) Não disponível

VI.16 - QUOTA DE ENERGIA

Proveniente de fontes renováveis no consumo final de energia em 2020

	Quota de energia proveniente de fontes renováveis no consumo final de energia, 2005	Meta para a quota de energia proveniente de fontes renováveis no consumo final de energia, 2020
UE 27	:	20,0
UE 15	:	:
BÉLGICA	2,2	13,0
BULGÁRIA	9,4	16,0
R, CHECA	6,1	13,0
DINAMARCA	17,0	30,0
ALEMANHA	5,8	18,0
ESTÓNIA	18,0	25,0
IRLANDA	3,1	16,0
GRÉCIA	6,9	18,0
ESPAÑA	8,7	20,0
FRANÇA	10,3	23,0
ITÁLIA	5,2	17,0
CHIPRE	2,9	13,0
LETÓNIA	34,9	42,0
LITUÂNIA	15,0	23,0
LUXEMBURGO	0,9	11,0
HUNGRIA	4,3	13,0
MALTA	0,0	10,0
PAÍSES BAIXOS	2,4	14,0
ÁUSTRIA	23,3	34,0
POLÓNIA	7,2	15,0
PORTUGAL	20,5	31,0
ROMÉNIA	17,8	24,0
ESLOVÉNIA	16,0	25,0
ESLOVÁQUIA	6,7	14,0
FINLÂNDIA	28,5	38,0
SUÉCIA	39,8	49,0
REINO UNIDO	1,3	15,0

Fonte: Directiva (2009) 28/CE, JO L140 de 05/06/2009

(:) Não disponível

VI.17 - INTENSIDADE ENERGÉTICA DA ECONOMIA
Rácio entre o consumo interno bruto de energia e o PIB

	2003	2004	2005	2006	2007
UE 27	187,28	184,88	181,51	176,06	169,39
ZONA EURO	176,86	175,76	172,96	167,71	162,16
BÉLGICA	236,72	229,52	224,16	215,04	198,76
BULGÁRIA	1249,03	1137,74	1127,18	1089,66	1016,29
R, CHECA	685,77	660,22	613,25	587,73	553,16
DINAMARCA	117,92	111,85	106,48	109,58	105,70
ALEMANHA	167,18	166,12	163,35	159,44	151,48
ESTÓNIA	718,72	692,93	624,08	551,25	580,71
IRLANDA	121,78	122,67	110,08	106,86	103,13
GRÉCIA	193,09	186,87	185,02	177,95	181,79
ESPAÑA	195,62	198,07	195,36	187,33	184,19
FRANÇA	181,35	179,71	177,00	171,18	165,38
ITÁLIA	150,51	149,35	150,63	146,96	142,78
CHIPRE	243,12	215,64	208,99	212,14	212,16
LETÓNIA	409,36	387,01	356,71	328,18	306,60
LITUÂNIA	577,19	547,40	478,30	434,00	432,50
LUXEMBURGO	176,49	185,36	179,78	168,84	158,53
HUNGRIA	460,23	430,93	437,67	416,50	400,76
MALTA	214,42	216,50	211,86	195,31	198,18
PAÍSES BAIXOS	191,48	191,54	184,81	174,59	177,12
ÁUSTRIA	155,14	152,96	152,19	149,16	140,73
POLÓNIA	463,41	442,10	432,79	427,26	400,10
PORTUGAL	205,86	208,67	211,69	195,69	196,85
ROMÉNIA	852,57	773,64	736,09	706,23	655,59
ESLOVÉNIA	293,64	290,00	284,56	270,21	253,29
ESLOVÁQUIA	769,40	727,77	680,32	619,73	538,64
FINLÂNDIA	265,14	257,38	231,40	240,80	229,19
SUÉCIA	179,65	179,87	171,01	159,77	156,49
REINO UNIDO	134,13	131,31	128,78	123,29	115,46

Fonte: EUROSTAT, Indicadores Estruturais, Junho 2009

(:) Não disponível

VI.18 - VOLUME DE MERCADORIAS TRANSPORTADAS

Índice do volume de mercadorias por transporte terrestre relativo ao PIB
a preços constantes de 1995

tonkm/PIB

	2002	2003	2004	2005	2006	2007	2008
UE 27	100,2 (e)	99,3 (e)	105,4 (be)	105,4 (e)	106,0 (e)	106,5 (e)	104,0 (e)
ZONA EURO	100,3 (e)	98,7 (e)	105,5 (be)	104,1 (e)	104 (e)	103,8 (e)	:
BÉLGICA	101,3	97,3	91,3	84,9	82,5 (e)	80 (e)	78,3 (e)
BULGÁRIA	105,0	109,9	119,7	128,0	118,3	116,6	120,7
R, CHECA	103,9	105,2	98,6	88,5	94,0	86,2	86,6
DINAMARCA	92,7	94,4	93,9	91,1	80,7	77,9	73,8
ALEMANHA	98,9	100,0	104,5	106,1	109,7	111,7	110
ESTÓNIA	92,7	84,6	90,1	87,0	76,7	66,5	61,8
IRLANDA	102,3	107,0	111,8	109,3	100,6	102,9	97
GRÉCIA	:	:	:	:	:	:	:
ESPANHA	114,9	116,1	128,1 (b)	130,1	129,4	133,1	123,9
FRANÇA	94,9	92,4	92,7	87,2	87,6	88,7 (e)	83,4
ITÁLIA	100,4	91,6	101,7	108,2	95,5 (e)	91,2 (e)	92 (e)
CHIPRE	101,2	105,2	80,6	96,6	77,6	76,1	80
LETÓNIA	101,9	111,0	107,2	105,0	91,6	95,2	101
LITUÂNIA	107,6	109,2	106,2	116,8	118,5	120,5	119,0
LUXEMBURGO	109,4	111,6	107,1	92,2	88,2	87,7	96,1
HUNGRIA	89,5	85,8	93,6	105,1	118,4	132,4	131,1
MALTA	:	:	:	:	:	:	:
PAÍSES BAIXOS	97,8	96,2	105,6	98,7	95,2	91,4	89,1
ÁUSTRIA	105,7	105,2	104,3	98,5	102,2	97,7	91,4
POLÓNIA	98,4	98,4	108,2	108,9	115,2	121,6	122,5
PORTUGAL	107,0	99,7	143,5 (b)	148,6	153,8	155,9	133
ROMÉNIA	119,6	127,1	145,1 (b)	174,2	171,4	165,6	148,5
ESLOVÉNIA	95,5	98,8	114,5	128,7	132,0	138,4	152,5
ESLOVÁQUIA	87,0	88,1	88,2	93,7	86,9	92	90,9
FINLÂNDIA	95,0	91,6	91,1	86,7	81,4	76,7	76,4
SUÉCIA	96,9	96,7	94,4	95,3	94,4	94,4	97,1
REINO UNIDO	95,1	94,1	93,6 (e)	91,3 (e)	93,3 (e)	90,2 (e)	87,0 (e)

Fonte: EUROSTAT/Estratégia Europa 2020, Indicadores Estruturais, Maio 2010

(b) Quebra de série

(e) Estimativa

(:) Não disponível

VII – Outros Indicadores Relativos a Portugal

VII.1.a - INVESTIMENTO DIRECTO

(Milhões de euros)

ANOS	DO EXTERIOR EM PORTUGAL		DE PORTUGAL NO EXTERIOR	
	Bruto	Líquido	Bruto	Líquido
1998	11.072	2.700	9.462,5	3.620,0
1999	13.631	1.085	10.205,4	2.995,5
2000	26.595	7.202	14.002,1	8.827,0
2001	27.866	6.963	13.384,2	6.997,0
2002	21.707	1.912	11.611,6	-158,3
2003	32.224	6.334	10.093,0	5.833,0
2004	27.111	1.558	11.952,0	6.002,0
2005	27.677	3.160	9.781,0	1.697,0
2006	32.820	8.695	9.828,0	5.691,0
2007	32.634	2.238	14.835,0	4.013,0
2008	35.287	3.185	11.376,0	1.872,0
2009	31.843	2.067	7.961,0	931,0

Fonte: Banco de Portugal

VII.1.b - INVESTIMENTO DIRECTO BRUTO

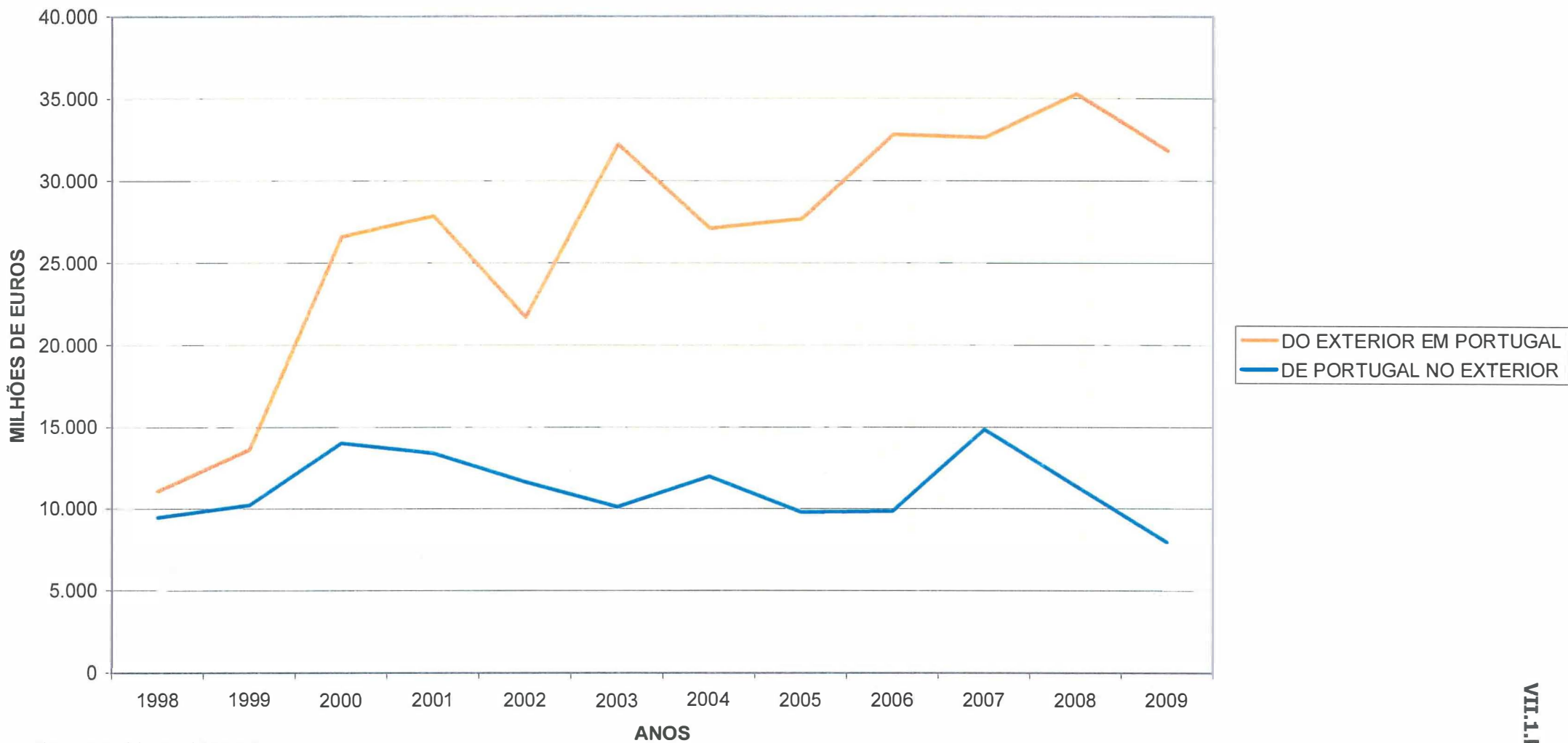

FONTE: BANCO DE PORTUGAL

VII.1.b

VII.1.c - INVESTIMENTO BRUTO DO EXTERIOR, POR SECTORES (2009)

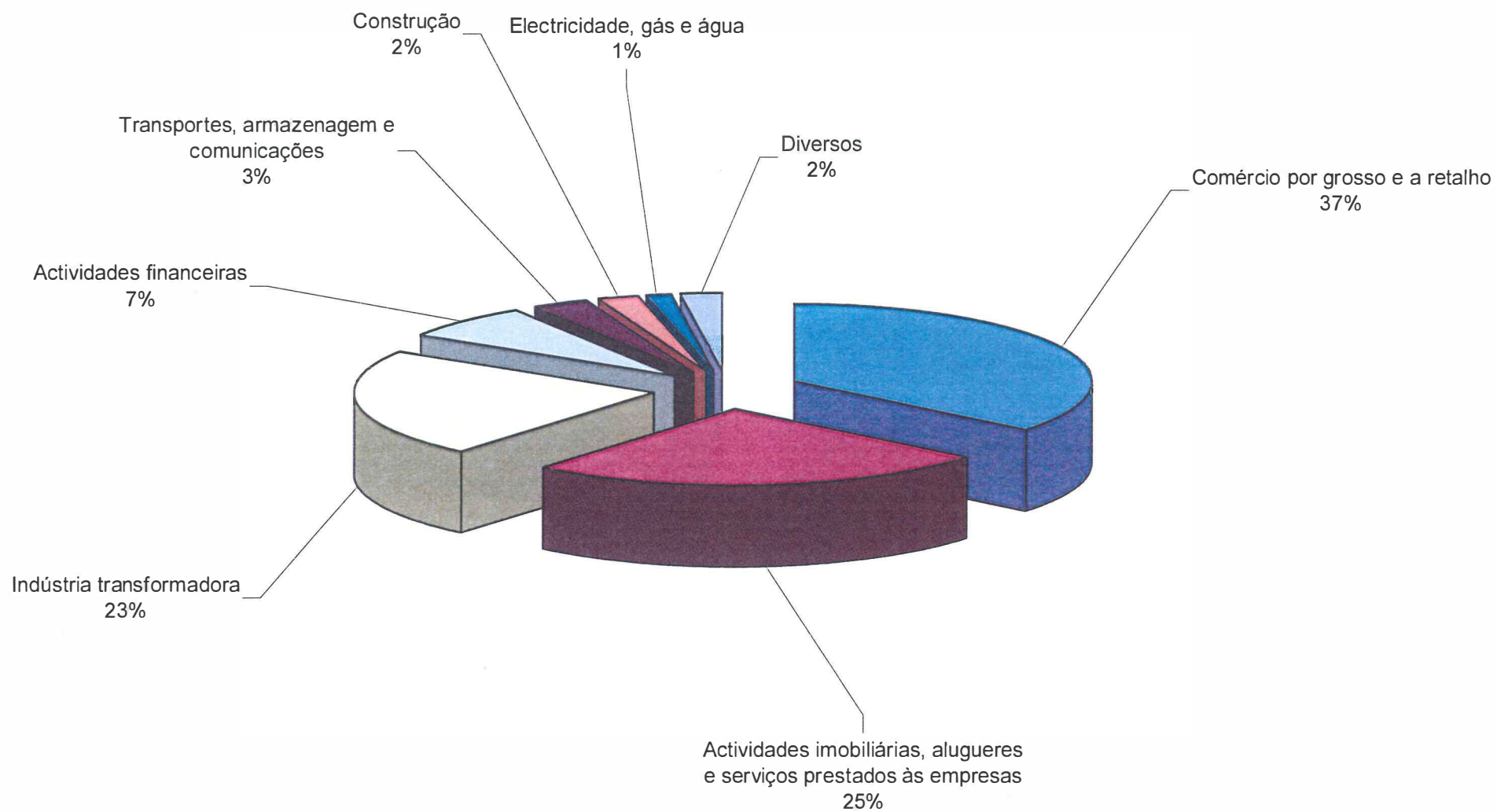

FONTE: Banco de Portugal

VII.1.c

VII.1.d - INVESTIMENTO DIRECTO BRUTO DO EXTERIOR, POR PAÍS DE ORIGEM (2009)

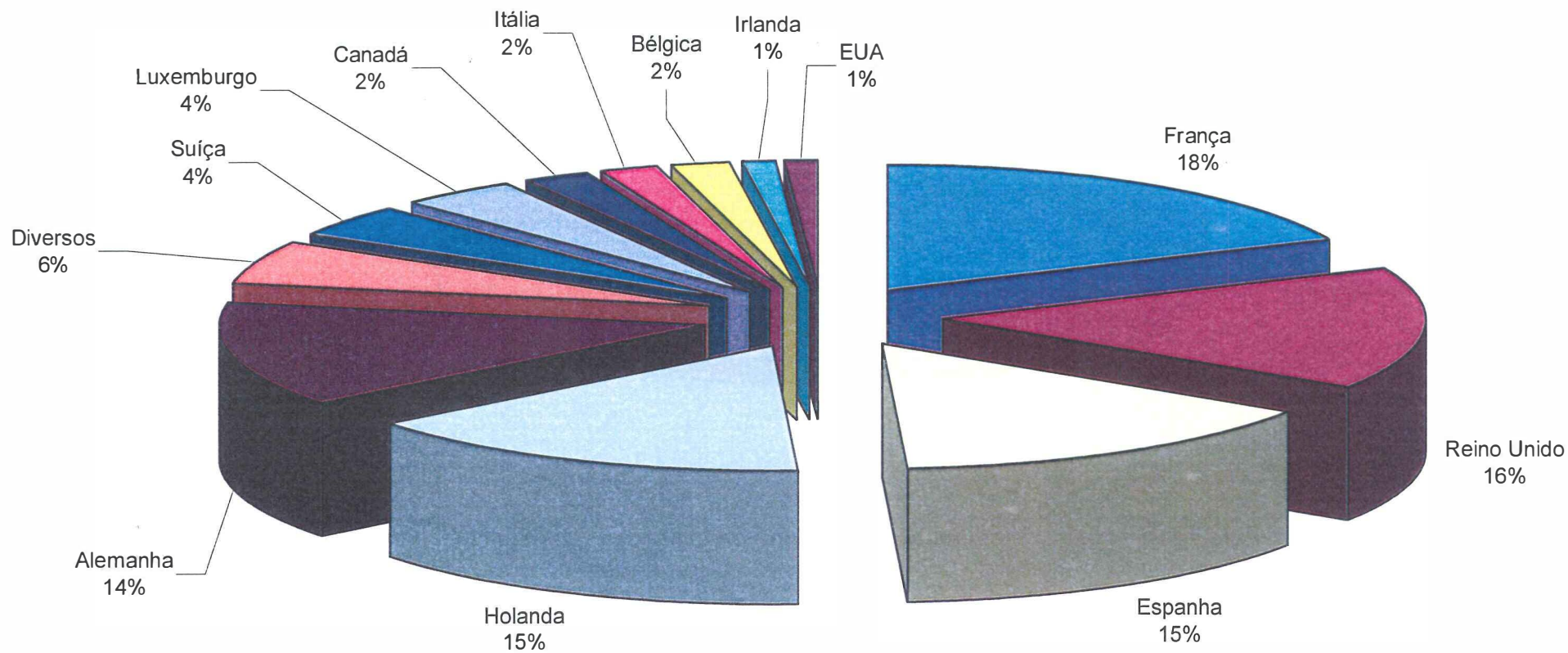

VII.1.e - INVESTIMENTO DIRECTO DE PORTUGAL NO EXTERIOR, POR SECTOR DE ACTIVIDADE (2009)

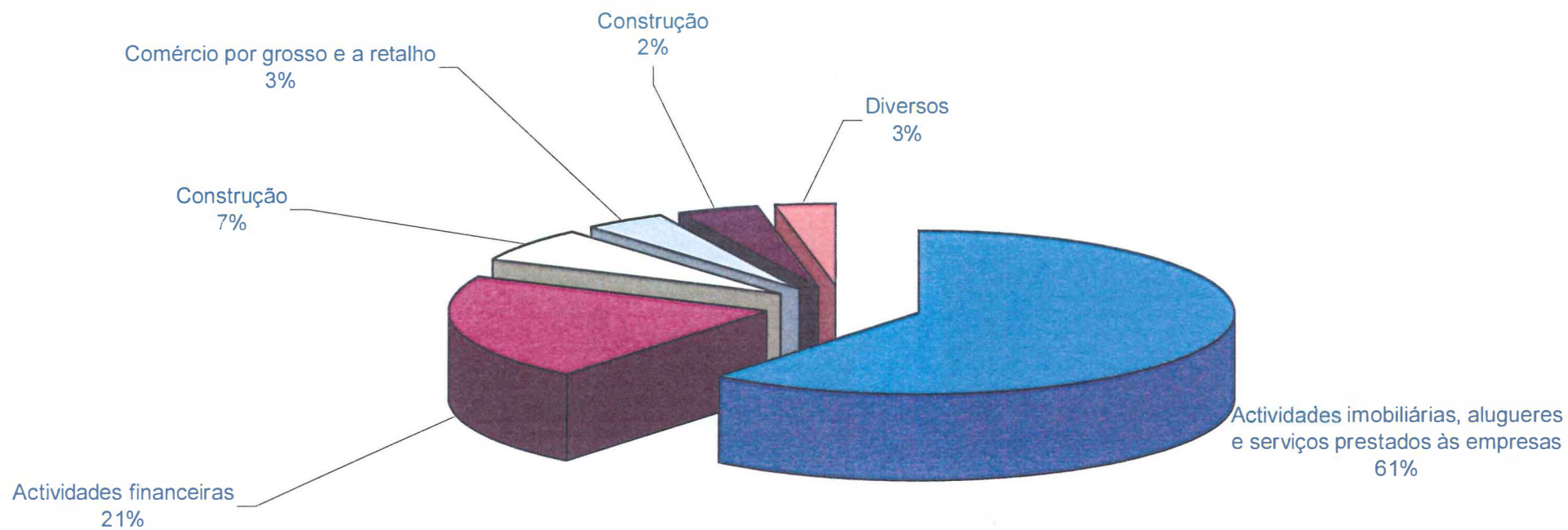

FONTE: Banco de Portugal

VII.1.e

VII.1.f -INVESTIMENTO DIRECTO DE PORTUGAL NO EXTERIOR, POR PAÍS DE DESTINO (2009)

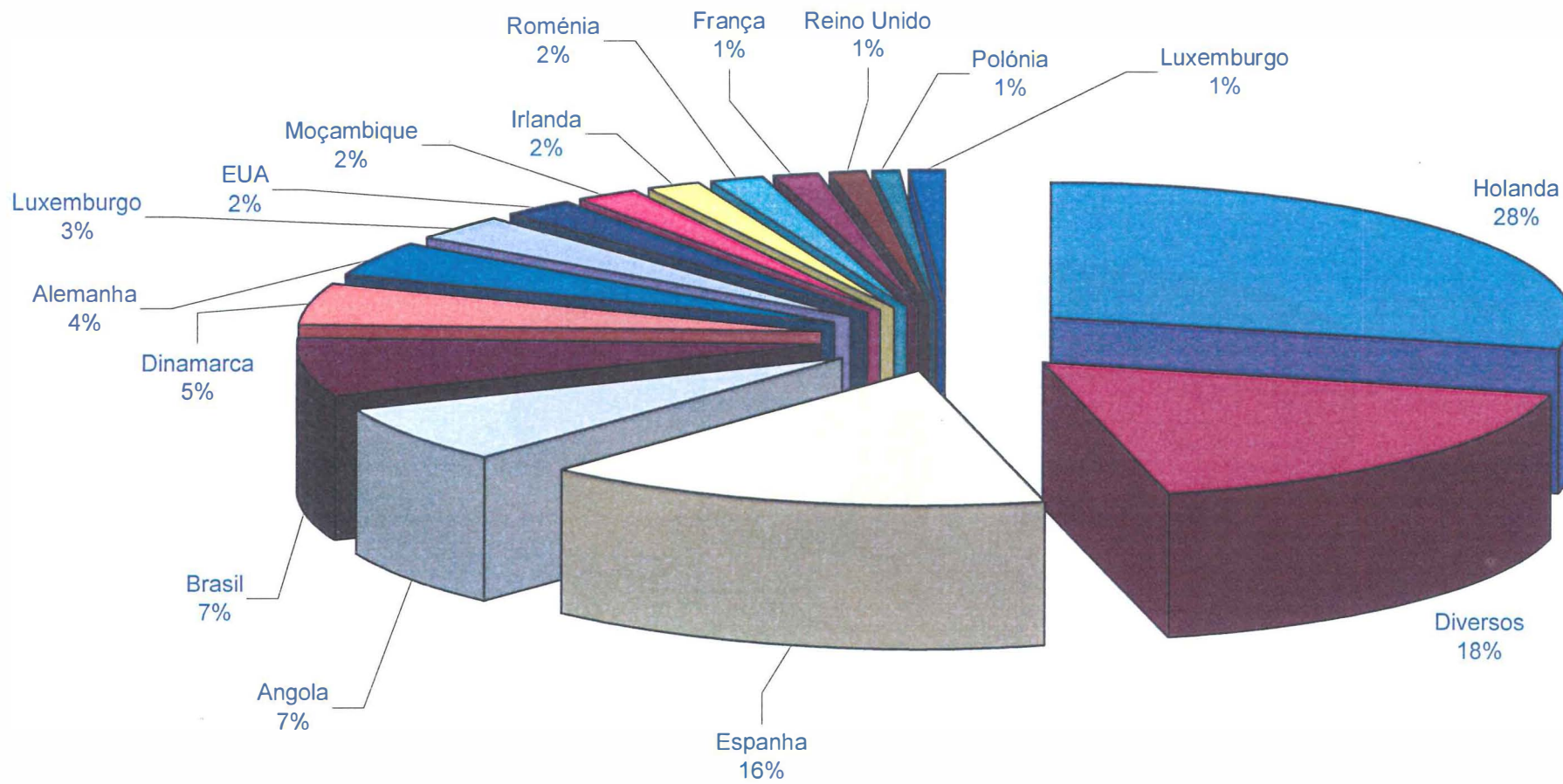

FONTE: Banco de Portugal,
AICEP

VII.1.f

VII.2.a - PORTUGAL: EXPORTAÇÕES E IMPORTAÇÕES DE MERCADORIAS

un: biliões de euros

	2000	2001	2002	2003	2004	2005	2006	2007	2008	2009
EXPORTAÇÕES	26,38	26,92	27,4	28,07	29,87	30,71	34,51	37,59	37,95	31,09
IMPORTAÇÕES	43,26	44,09	42,47	41,73	46,6	49,14	53,1	57,06	61,18	50,07
SALDO	-16,88	-17,17	-15,07	-13,66	-16,73	-18,43	-18,59	-19,47	-23,23	-18,98

FONTE: INE

VII.2.b - EXPORTAÇÕES PORTUGUESAS, POR TIPO DE PRODUTO (2009)

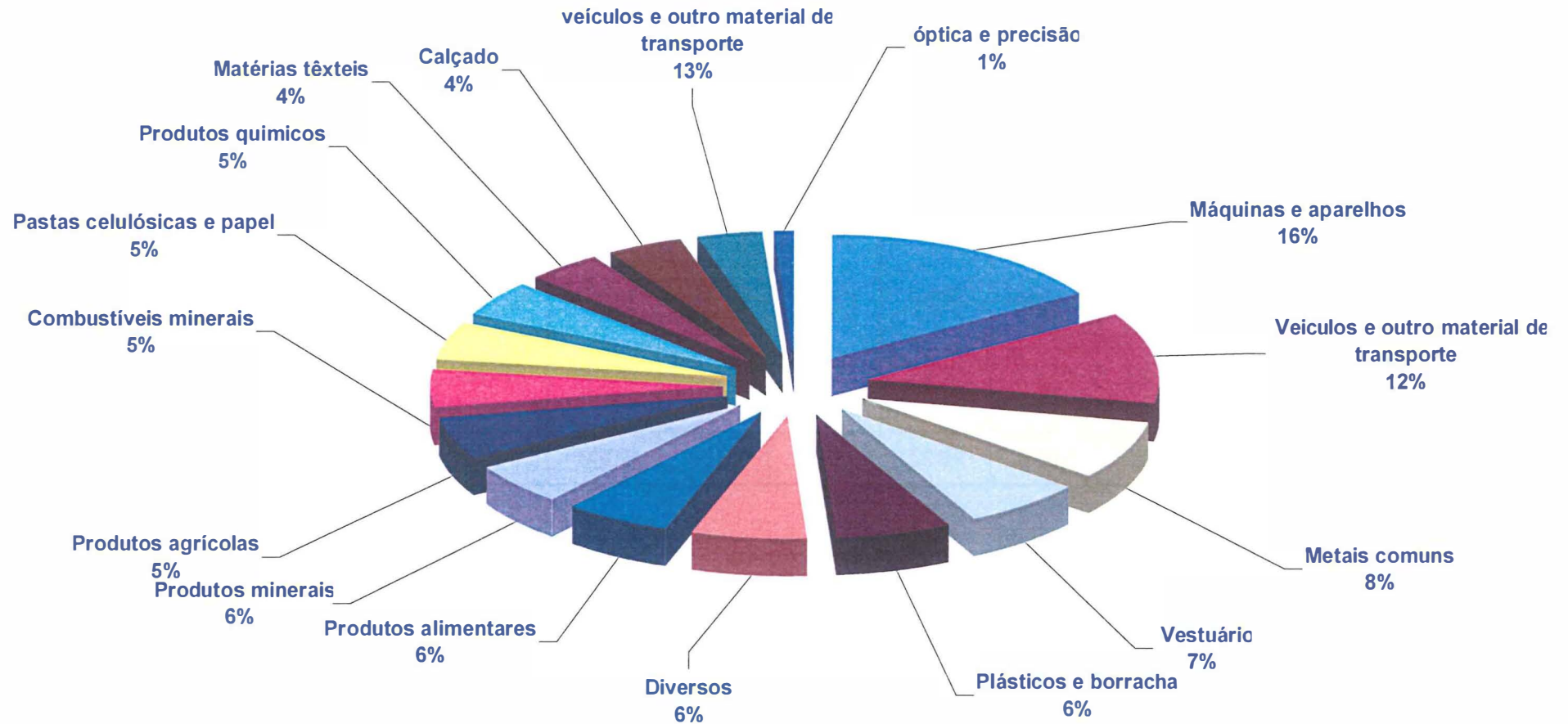

FONTE: INE

VII.2.b

VII.2.c - EXPORTAÇÕES PORTUGUESAS DE BENS POR DESTINO GEOGRÁFICO (2009)

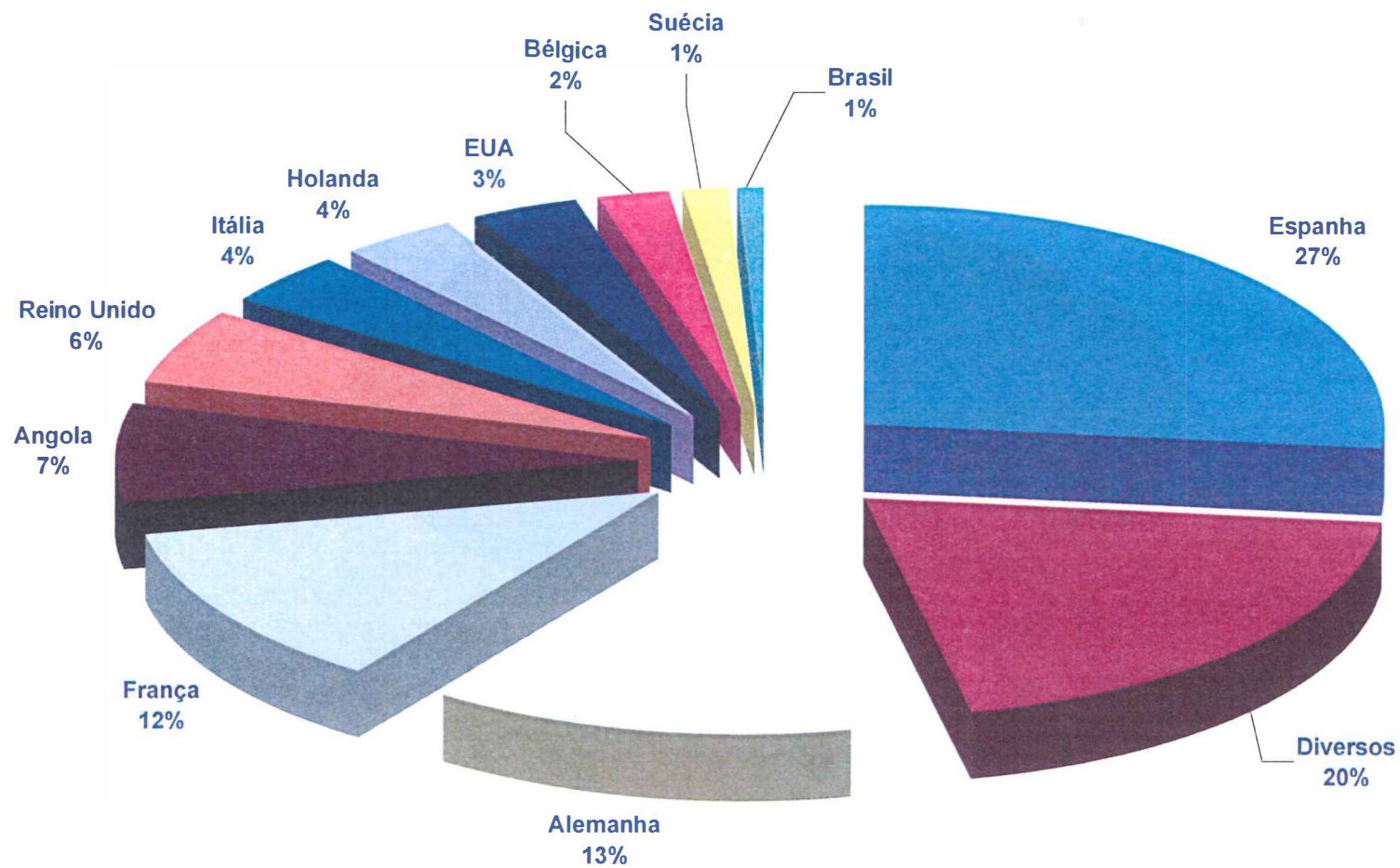

FONTE: INE

VII.2.d - IMPORTAÇÕES PORTUGUESAS POR TIPO DE PRODUTO (2009)

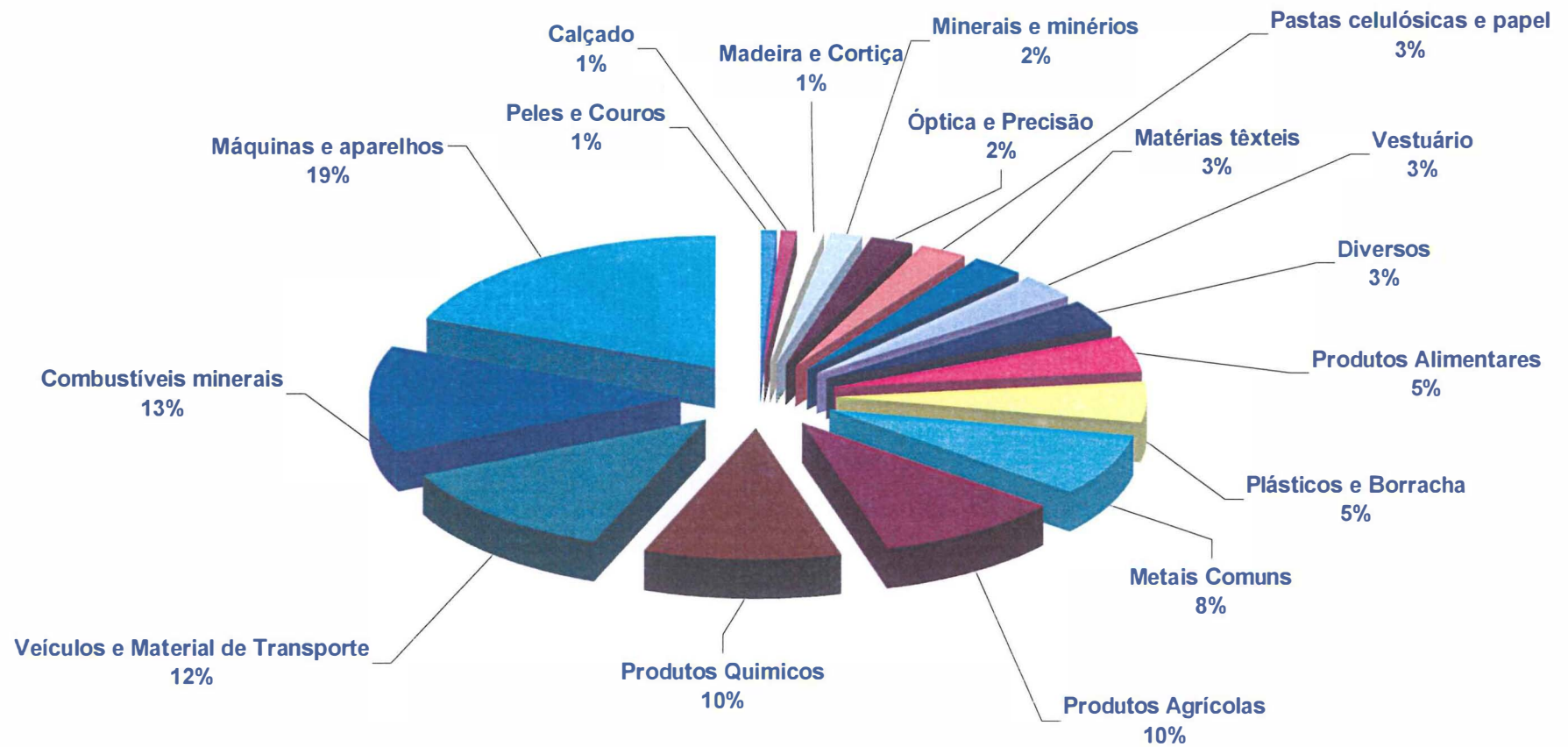

FONTE: INE

VII.2.e. - IMPORTAÇÕES PORTUGUESAS POR ORIGEM GEOGRÁFICA (2009)

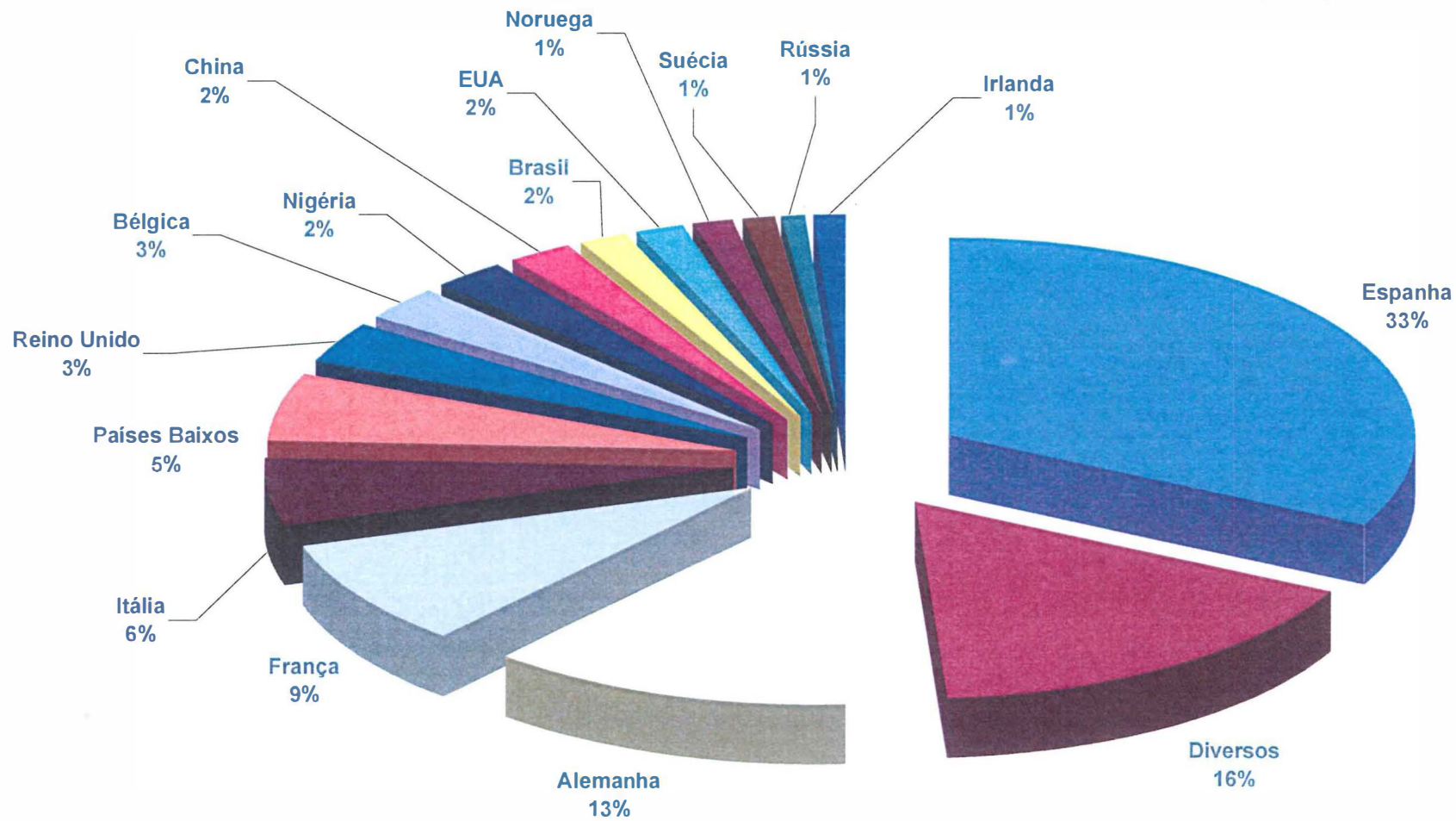

FONTE: INE

VIII – Indicadores de Base

VIII.1.a - POPULAÇÃO - Projeções 2008-2060

un: 1000

		População			Crescimento após 01/01/2008 (%)	
		2008 ⁽¹⁾	2035	2060	2035	2060
UE 27		497.455	520.654	505.719	5,1	2,1
BE	Bélgica	10.666	11.906	12.295	11,7	15,4
BG	Bulgária	7.640	6.535	5.485	-14,5	-28,2
CZ	Rep. Checa	10.381	10.288	9.514	-0,6	-8,0
DK	Dinamarca	5.475	5.858	5.920	7,0	8,1
DE	Alemanha	82.217	79.150	70.759	-3,7	-13,9
EE	Estónia	1.340	1.243	1.132	-7,2	-15,4
IE	Irlanda	4.401	6.057	6.752	37,2	52,9
EL	Grécia	11.213	11.575	11.118	3,2	-0,9
ES	Espanha	45.283	53.027	51.913	17,1	14,6
FR	França	63.753	69.021	71.800	11,5	16,0
IT	Itália	59.619	61.995	59.390	4,1	-0,2
CY	Chipre	789	1.121	1.320	41,1	66,2
LV	Letónia	2.270	1.970	1.682	-13,2	-25,9
LT	Lituânia	3.366	2.998	2.548	-10,9	-24,3
LU	Luxemburgo	483	633	732	31,3	51,7
HU	Hungria	10.045	9.501	8.717	-5,4	-13,2
MT	Malta	410	429	405	4,5	-1,4
NL	P. Baixos	16.405	17.271	16.596	5,3	1,2
AT	Áustria	8.331	9.075	9.037	8,9	8,4
PL	Polónia	38.115	36.141	31.139	-5,2	-18,3
PT	Portugal	10.617	11.395	11.265	7,3	6,1
RO	Roménia	21.528	19.619	16.921	-8,4	-21,0
SI	Eslovénia	2.025	1.992	1.779	-1,5	-12,1
SK	Rep. Eslovaca	5.400	5.231	4.547	-3,1	-15,8
FI	Finlândia	5.300	5.557	5.402	4,9	1,9
SE	Suécia	9.182	10.382	10.875	13,1	18,4
UK	Reino Unido	61185 ^P	70.685	76.677	15,4	25,1

FONTE: EUROSTAT, Agosto de 2008

(1) EUROSTAT, Maio 2009

(p) Provisório

VIII.1.b - POPULAÇÃO IDOSA

		65 anos ou mais (%)			80 anos ou mais (%)			Taxa de dependência (%)	
		2008	2035	2060	2008	2035	2060	2008	2060
UE 27		17,1	25,4	30,0	4,4	7,9	12,1	25,4	53,5
BE	Bélgica	17,0	24,2	26,5	4,7	7,4	10,2	25,8	45,8
BG	Bulgária	17,3	24,7	34,2	3,6	7,1	12,8	25,0	63,5
CZ	Rep. Checa	14,6	24,1	33,4	3,4	7,9	13,4	20,6	61,4
DK	Dinamarca	15,6	24,1	25,0	4,1	7,7	10,0	23,6	42,7
DE	Alemanha	20,1	30,2	32,5	4,7	8,9	13,2	30,3	59,1
EE	Estónia	17,2	22,8	30,7	3,6	6,8	10,7	25,2	55,6
IE	Irlanda	11,2	17,6	25,2	2,8	5,0	9,6	16,3	43,6
EL	Grécia	18,6	26,3	31,7	4,1	7,9	13,5	27,8	57,1
ES	Espanha	16,6	24,8	32,3	4,6	7,2	14,5	24,2	59,1
FR	França	16,5	24,4	25,9	5,0	8,5	10,8	25,3	45,2
IT	Itália	20,1	28,6	32,7	5,5	9,1	14,9	30,5	59,3
CY	Chipre	12,4	19,0	26,2	2,8	5,3	8,6	17,7	44,5
LV	Letónia	17,3	23,7	34,4	3,6	6,7	11,9	25,0	64,5
LT	Lituânia	15,8	24,3	34,7	3,3	6,4	12,0	23,0	65,7
LU	Luxemburgo	14,2	21,3	23,6	3,5	5,8	8,9	20,9	39,1
HU	Hungria	16,2	23,1	31,9	3,7	7,6	12,6	23,5	57,6
MT	Malta	13,8	24,8	32,4	3,2	8,3	11,8	19,8	59,1
NL	P. Baixos	14,7	25,9	27,3	3,8	8,0	10,9	21,8	47,2
AT	Áustria	17,2	26,1	29,0	4,6	7,2	11,4	25,4	50,6
PL	Polónia	13,5	24,2	36,2	3,0	7,7	13,1	19,0	69,0
PT	Portugal	17,4	24,9	30,9	4,2	7,6	12,8	25,9	54,8
RO	Roménia	14,9	22,9	35,0	2,8	6,2	13,1	21,3	65,3
SI	Eslovénia	16,1	27,4	33,4	3,5	8,4	13,9	23,0	62,2
SK	Rep. Eslovaca	12,0	23,0	36,1	2,6	6,4	13,2	16,6	68,5
FI	Finlândia	16,5	26,4	27,8	4,3	9,4	10,8	24,8	49,3
SE	Suécia	17,5	23,6	26,6	5,3	8,1	10,0	26,7	46,7
UK	Reino Unido	16,1	21,9	24,7	4,5	6,7	9,0	24,3	42,1

FONTE: EUROSTAT, Agosto de 2008

VIII.2 - POPULAÇÃO E PRODUTO INTERNO BRUTO ESTADOS-MEMBROS E PAÍSES CANDIDATOS

2008

PAÍSES		POPULAÇÃO (milhares)	PRODUTO INTERNO BRUTO		PRODUTO INTERNO BRUTO per capita			
			EUROS (bilhões; pr.correntes)	PPC (bilhões; pr.correntes)	EUROS (pr.correntes)	PPC per capita (pr.correntes)	PPC (UE 15=100)	PPC (UE 27=100)
UE 27		498.637	12.503	12.503	25.075	25.074	90,1	100,0
UE 15		395.241	11.520	11.004	27.628	27.841	100,0	111,0
BE	Bélgica	10.622	344,7	316,0	32.452	29.750	106,9	118,6
BG	Bulgária	7.699	34,12	75,84	4.432	9.851	35,4	39,3
CZ	Rep. Checa	10.430	147,90	211,8	14.180	20.307	72,9	81,0
DK	Dinamarca	5.492	232,5	161,4	42.334	29.388	105,6	117,2
DE	Alemanha	82.120	2.496,0	2.389	30.395	29.092	104,5	116,0
EE	Estónia	1.341	16,07	22,43	11.984	16.726	60,1	66,7
EL	Grécia	11.242	239,1	268,0	21.268	23.839	85,6	95,1
ES	Espanha	45.593	1.089,0	1.192	23.885	26.144	93,9	104,3
FR	França	64.120	1.950,0	1.739	30.412	27.121	97,4	108,2
IE	Irlanda	4.443	181,8	157,9	40.918	35.539	127,4	141,7
IT	Itália	59.832	1.572,0	1.493	26.274	24.953	89,6	99,5
CY	Chipre	792	16,95	18,40	21.402	23.232	83,5	92,7
LV	Letónia	2.266	23,16	31,35	10.221	13.835	49,7	55,2
LT	Lituânia	3.358	32,20	51,75	9.589	15.411	55,4	61,5
LU	Luxemburgo	489	39,35	32,93	80.470	67.342	242,1	268,6
HU	Hungria	10.038	105,50	157,9	10.510	15.730	56,5	62,7
MT	Malta	412	5,687	8,098	13.803	19.655	70,6	78,4
NL	P. Baixos	16.440	595,9	546,8	36.247	33.260	119,5	132,6
AT	Áustria	8.344	281,9	262,1	33.785	31.412	112,8	125,3
PL	Polónia	38.116	362,40	536,6	9.508	14.078	50,6	56,1
PT	Portugal	10.622	166,4	201,3	15.666	18.951	68,1	75,6
RO	Roménia	21.494	136,80	242,2	6.365	11.268	40,5	44,9
SI	Eslovénia	2.040	37,14	46,63	18.206	22.858	82,1	91,2
SK	Rep. Eslovaca	5.410	64,89	95,94	11.994	17.734	63,7	70,7
FI	Finlândia	5.313	184,7	154,3	34.764	29.042	104,3	115,8
SE	Suécia	9.219	328,3	278,4	35.611	30.199	108,5	120,4
UK	Reino Unido	61.350	1.819,0	1.811	29.650	29.519	106,1	117,7
P. Candidatos		75.799	545,76	863,1	7.200	11.386	40,9	45,4
TR	Turquia	71.363	498,40	793,9	6.984	11.125	40,0	44,4
HR	Croácia	4.436	47,36	69,18	10.676	15.595	56,0	62,2
EUA		304.530	9.770	11.709	32.082	38.449	138,1	153,3
Japão		127.842	3.329	3.548	26.040	27.753	99,7	110,7

FONTE: "Economie Européenne", Anexo Estatístico Outono 2009

VIII.3 - PRODUTO INTERNO BRUTO *per capita*

PPC (UE-27 = 100)

	2001	2002	2003	2004	2005 (b)	2006	2007	2008	2009 (pr)	2010 (pr)
UE 27	100,0	100,0	100,0	100,0	100,0	100,0	100,0	100,0	100,0	100,0
UE 15	114,9	114,3	113,8	113,2	112,8	112,3	111,6	110,7	:	:
Zona Euro	113,5	112,6	110,6	110,6	110,6	110,3	109,9	109,1	:	:
BE Bélgica	123,7	125,3	123,3	121,2	119,8	117,7	115,7	115,1	113,1	111,9
BG Bulgária	29,2	30,9	32,5	33,7	34,5	36,5	37,7	41,3	39,8	40,3
CZ Rep. Checa	70,2	70,4	73,4	75,1	75,9	77,0	80,1	80,3	77,4	78,0
DK Dinamarca	127,8	128,4	124,1	125,6	123,7	124,2	121,3	120,1	116,6	118,0
DE Alemanha	116,6	115,2	116,5	116,3	116,9	116,1	115,8	115,6	112,8	114,4
EE Estónia	46,4	50,0	54,5	57,4	61,6	65,1	68,8	67,4	59,3	60,6
IE Irlanda	132,5	138,0	140,8	142,1	144,1	145,5	148,1	135,4	126,9	125,9
EL Grécia	86,5	90,2	92,6	94,0(p)	91,8(p)	93,0(p)	92,8(p)	94,3(p)	95	93
ES Espanha	98,1	100,5	100,9	101,0	102,0	104,6	105,0	102,6	99,4	96,3
FR França	115,7	116,0	111,8	110,0	110,6	108,8	108,5	107,9	107,1	107,1
IT Itália	117,8	111,9	110,7	106,6	104,9	104,2	103,4	102,0	98,5	98,0
CY Chipre	90,9	89,2	88,9	90,3	90,9	90,7	93,6	95,8	96,0	94,0
LV Letónia	38,7	41,2	43,3	45,6	48,6	51,6	55,7	57,3	48,1	46,8
LT Lituânia	41,5	44,1	49,1	50,5	52,9	55,3	59,3	61,9	52,0	51,0
LU Luxemburgo	234,1	240,2	247,6	252,7	254,5	272,2	275,2	276,3	267,9	265,2
HU Hungria	58,9	61,6	62,8	63,4	63,2	63,2	62,6	64,4	61,4	62,0
MT Malta	77,9	79,5	78,3	76,9	77,9	76,8	76,4	76,3	75,5	74,7
NL P. Baixos	133,7	133,3	129,3	129,2	130,8	131,2	132,2	134,0	129,8	129,0
AT Austria	125,0	126,2	126,8	126,7	124,4	124,4	122,8	123,3(pr)	121	121
PL Polónia	47,5	48,3	48,9	50,6	51,4	51,9	54,4	56,4	58,2	60,1
PT Portugal	77,3	77,0	76,6	74,6	77,0	76,4	75,6	76,0	75,0	74,9
RO Roménia	27,8	29,4	31,3	34,1	35,0	38,4	41,6	48,0(pr)	45	45,3
SI Eslovénia	79,6	82,2	83,4	86,4	87,5	87,6	88,6	90,9	86,1	86,8
SK Rep. Eslovaca	52,4	54,1	55,5	57,0	60,2	63,4	67,7	72,2 (e)	69	70,2
FI Finlândia	115,6	115,1	112,8	116,1	114,2	115,0	118,0	117,2	110,7	111,0
SE Suécia	121,4	121,1	122,6	124,7	120,3	121,1	122,8	120,0	116,1	117,1
UK Reino Unido	119,8	120,6	121,7	123,7	121,9	120,3	116,7	116,2	112,2	112,0
P. Candidatos										
TR Turquia	37,4	36,2	35,9	39,5	42,4	44,4	44,6	45,5	43,2	43,8
HR Croácia	50,2	52,3	54,3	55,8	56,6	57,0	60,2	62,6	60,1	60,1
EUA	154,2	154,2	156,3	157,4	159,1	158,2	155,7	154,7	152,4	153,9
Japão	113,6	111,9	112,2	113,0	112,9	112,7	112,2	110,7	106,2	107,2

FONTE: EUROSTAT, Janeiro de 2010

p - valor provisório
pr-previsão
e - Estimativa
b - Quebra de série
: Não disponível

VIII.4 - EVOLUÇÃO DO PIB POR ESTADO-MEMBRO

un.: mil milhões de euros (pr.correntes)

ANOS	BE	DK	DE	EL	ES	FR	IE	IT	LU	NL	AT	PT	FI	SE	UK	UE 15
1986	120,8	88,1	953	55,3	249	774	28,5	629	6,76	189,9	100,2	36,8	73,9	143,4	579	4028
1987	127,8	93,1	1006	54,7	269	800	28,9	673	7,16	197,0	106,8	39,2	78,4	148,8	608	4238
1988	135,6	95,9	1059	62,1	309	849	31,1	727	7,91	205,4	111,9	44,8	91,1	164,0	720	4615
1989	147,2	100,0	1134	69,2	366	916	34,7	813	9,04	217,3	119,8	51,9	106,7	185,7	780	5050
1990	159,6	107,0	1245	74,1	410	980	37,6	892	9,98	232,2	129,8	59,7	109,9	192,5	799	5439
1991	168,0	110,6	1464	81,9	453	1007	39,1	967	11,09	245,4	139,3	69,4	101,9	208,5	854	5919
1992	179,0	116,1	1594	86,3	473	1061	41,9	978	11,89	259,9	149,3	79,7	85,0	206,6	843	6165
1993	189,5	120,1	1711	89,4	435	1102	43,0	873	13,50	279,6	160,8	77,3	74,5	172,5	839	6180
1994	203,8	129,5	1810	94,5	434	1151	46,6	887	14,81	296,2	169,7	80,2	84,6	183,3	893	6478
1995	217,3	139,1	1929	100,7	456	1201	51,3	861	15,81	320,5	182,3	87,0	99,9	193,9	885	6741
1996	217,0	145,3	1922	109,7	490	1240	58,3	992	16,22	329,3	184,5	92,7	101,3	217,5	961	7077
1997	220,1	150,4	1907	119,9	505	1257	71,6	1053	16,34	341,1	182,6	98,8	108,8	222,7	1199	7454
1998	228,1	155,2	1952	122,0	537	1315	78,7	1087	17,29	359,9	189,6	105,9	116,3	225,7	1300	7790
1999	238,6	163,2	2012	132,0	580	1368	90,4	1127	19,89	386,2	198,0	114,2	122,7	241,2	1410	8203
2000	252,2	173,6	2063	137,9	630	1441	104,8	1191	22,00	418,0	207,5	122,3	132,3	266,4	1602	8764
2001	259,4	179,2	2113	146,4	681	1497	116,9	1249	22,57	447,7	212,5	129,3	139,8	251,3	1643	9088
2002	268,3	184,7	2143	156,6	729	1549	130,3	1295	23,99	465,2	218,8	135,4	143,8	264,2	1710	9418
2003	275,7	188,5	2164	172,4	783	1595	139,8	1335	25,83	476,9	223,3	138,6	145,8	275,7	1647	9586
2004	290,8	197,1	2211	185,8	841	1660	149,1	1392	27,45	491,2	232,8	144,1	152,2	287,7	1773	10034
2005	302,8	207,4	2242	195,4	909	1726	162,1	1429	30,28	513,4	243,6	149,1	157,1	294,7	1834	10396
2006	318,2	218,3	2325	210,5	984	1806	176,8	1485	34,15	540,2	256,2	155,4	167,0	313,5	1945	10936
2007	334,9	226,5	2428	226,4	1053	1895	189,8	1545	37,46	568,7	270,8	163,1	179,7	331,2	2044	11493
2008	344,7	233,3	2496	239,1	1089	1950	181,8	1572	39,35	595,9	281,9	166,4	184,7	328,4	1819	11520
2009e	339,1	224,4	2392	240,4	1049	1943	164,2	1534	37,53	574,8	275,5	162,3	175,8	293,4	1552	10958
2010p	345,5	230,4	2436	243,0	1046	1992	160,5	1573	39,16	581,8	281,0	164,1	180,0	312,6	1558	11142

POPULAÇÃO TOTAL

un.:1000

ANOS	BE	DK	DE	EL	ES	FR	IE	IT	LU	NL	AT	PT	FI	SE	UK	UE-15
2009e	10.693	5.506	81.989	11.287	46.180	64.762	4.463	60.162	495	16.509	8.394	10.639	5.337	9.265	61.773	397.112

FONTE: "Economie Européenne", Anexo Estatístico Outono 2009

e - estimativa

p - previsão

VIII.4 - EVOLUÇÃO DO PIB POR ESTADO-MEMBRO (inclui países candidatos) (Cont.)

un.: mil milhões de euros (pr.correntes)

ANOS	BG	CY	CZ	EE	HU	LV	LT	MT	PL	RO	SI	SK	UE-27	TR	HR
1993	9,25	5,89	31,7	1,48	33,4	2,08	2,40	2,333	80,3	22,6	11,26	11,52	6.395	206,9	8,73
1994	8,16	6,55	36,8	2,05	35,4	3,45	3,76	2,544	91,2	25,2	12,61	13,12	6.719	146,3	12,36
1995	10,02	7,07	42,3	2,89	34,6	3,79	5,15	2,754	106,4	27,1	15,93	14,97	7.013	174,2	16,92
1996	7,82	7,37	48,9	3,72	36,0	4,47	6,64	2,892	123,4	27,8	16,55	16,65	7.379	192,4	18,42
1997	9,17	7,85	50,4	4,46	40,9	5,51	8,93	3,205	138,7	31,2	17,89	18,85	7.791	225,6	20,83
1998	11,39	8,53	55,4	5,00	42,5	6,01	10,04	3,402	153,4	37,4	19,29	19,93	8.162	239,0	22,53
1999	12,16	9,16	56,4	5,36	45,7	6,82	10,29	3,661	157,5	33,4	20,71	19,19	8.584	233,9	21,64
2000	13,70	10,08	61,5	6,16	51,3	8,50	12,38	4,221	185,7	40,7	21,43	22,04	9.202	289,9	23,12
2001	15,25	10,80	69,0	6,97	59,6	9,32	13,58	4,300	212,3	45,4	22,71	23,54	9.581	217,9	25,50
2002	16,62	11,17	80,0	7,78	70,9	9,91	15,05	4,489	209,6	48,6	24,53	25,98	9.943	243,4	28,09
2003	17,77	11,79	80,9	8,72	74,2	9,98	16,50	4,421	191,6	52,6	25,74	29,49	10.110	268,3	29,99
2004	19,88	12,73	88,3	9,69	82,7	11,18	18,16	4,496	204,2	61,1	27,14	34,03	10.608	314,6	32,75
2005	21,88	13,66	100,2	11,18	88,6	13,01	20,87	4,775	244,4	79,8	28,76	38,49	11.062	386,9	35,72
2006	25,24	14,67	113,7	13,23	89,9	16,05	23,98	5,114	272,1	97,7	31,06	44,57	11.683	419,2	39,09
2007	28,90	15,67	127,3	15,63	101,1	21,11	28,58	5,448	311,0	124,7	34,57	54,86	12.362	472,0	42,82
2008	34,12	16,95	147,9	16,07	105,5	23,16	32,20	5,687	362,4	136,8	37,14	64,89	12.503	498,4	47,36
2009e	33,34	17,25	134,7	13,85	92,1	18,40	26,05	5,667	307,7	117,2	35,48	66,27	11.826	439,9	45,14
2010p	33,62	17,82	140,9	13,41	98,1	16,79	24,67	5,839	327,0	122,9	36,33	69,51	12.048	476,2	47,17

POPULAÇÃO TOTAL

un.:1000

ANOS	BG	CY	CZ	EE	HU	LV	LT	MT	PL	RO	SI	SK	UE-27	TR	HR
2009e	7.661	800	10.503	1.340	10.029	2.255	3.335	416	38.110	21.451	2.032	5.414	500.546	72.148	4.436

FONTE: "Economie Européenne", Anexo Estatístico Outono 2009

e - estimativa
p - previsão

VIII.5 - EVOLUÇÃO DO PIB PER CAPITA DOS ESTADOS-MEMBROS

UE 15 =100 (PPC, preços correntes)

ANOS	BE	DK	DE	EL	ES	FR	IE	IT	LU	NL	AT	PT	FI	SE	UK
1986	107,8	118,3	125,1	80,4	72,4	100,6	67,1	101,4	157,8	102,8	114,3	52,7	102,0	116,9	95,0
1987	107,3	115,4	123,6	76,3	74,2	99,9	68,4	101,9	158,8	101,5	112,8	55,3	102,6	117,4	96,6
1988	107,8	110,9	122,6	76,3	74,9	100,0	68,9	102,2	164,3	100,4	111,5	56,1	103,5	115,5	97,4
1989	107,7	108,0	122,1	76,3	75,9	100,3	71,3	102,3	173,1	101,0	111,5	58,0	105,3	114,2	96,2
1990	108,2	106,9	123,2	74,1	76,8	100,0	75,0	101,8	176,0	102,0	112,6	61,3	102,4	111,8	94,5
1991	111,1	109,4	112,3	76,5	79,6	101,7	77,0	104,6	190,9	104,9	116,6	64,2	96,7	111,1	93,9
1992	111,5	110,2	113,1	75,7	79,5	101,9	78,4	104,5	190,3	105,1	116,6	65,7	91,8	108,4	93,1
1993	110,7	110,5	112,2	74,3	79,1	101,2	80,8	104,3	197,0	106,5	116,9	65,7	91,2	106,3	95,7
1994	111,2	113,4	112,0	73,3	78,8	100,5	83,2	103,9	196,6	106,3	116,1	64,9	91,7	107,0	97,1
1995	111,0	113,7	111,2	72,6	79,1	100,0	88,5	104,4	192,1	106,6	116,2	64,6	92,8	108,1	97,5
1996	108,7	114,7	110,0	72,4	79,7	99,2	93,3	104,0	191,2	108,0	116,0	65,0	92,0	107,9	99,9
1997	108,7	115,3	107,6	73,2	80,8	99,2	99,3	103,1	185,8	110,0	113,7	65,9	95,8	106,9	102,3
1998	106,5	114,3	106,0	72,2	82,6	99,7	104,9	103,7	188,4	111,4	114,0	66,3	99,0	106,1	101,9
1999	106,7	113,4	105,9	71,7	83,5	99,5	109,1	101,9	205,7	113,4	113,7	67,8	99,7	108,6	102,1
2000	109,4	114,2	102,8	72,9	84,5	100,1	113,6	101,4	211,4	116,5	114,0	67,7	101,7	110,0	103,3
2001	107,7	111,3	101,5	75,3	85,4	100,7	115,3	102,6	203,8	116,4	108,9	67,3	100,7	105,7	104,3
2002	109,6	112,4	100,8	78,9	87,9	101,5	120,7	97,9	210,2	116,7	110,4	67,4	100,7	105,9	105,5
2003	108,4	109,1	102,4	81,4	88,7	98,2	123,8	97,3	217,7	113,7	111,4	67,4	99,2	107,8	107,0
2004	107,1	111,0	102,8	83,0	89,2	97,2	125,6	94,3	223,4	114,2	112,0	65,9	102,6	110,2	109,3
2005	106,2	109,7	103,6	81,4	90,4	98,1	127,8	93,0	225,7	116,0	110,3	68,2	101,2	106,7	108,1
2006	105,5	109,5	103,2	82,7	92,9	97,1	130,8	92,5	239,4	116,6	110,2	68,0	102,3	108,2	107,5
2007	105,8	107,5	103,0	84,3	94,6	97,5	134,0	91,3	246,3	117,6	110,9	68,2	103,7	109,5	106,1
2008	106,9	105,6	104,5	85,6	93,9	97,4	127,4	89,6	242,1	119,5	112,8	68,1	104,3	108,5	106,1
2009e	108,0	105,4	104,1	88,3	93,5	99,3	122,8	89,0	241,3	119,0	113,4	69,1	101,3	107,9	105,3
2010p	107,5	106,5	105,2	87,4	91,7	99,8	120,6	89,0	240,6	118,5	113,9	69,0	101,6	108,8	105,2

POPULAÇÃO TOTAL

un.: 1000

ANOS	BE	DK	DE	EL	ES	FR	IE	IT	LU	NL	AT	PT	FI	SE	UK
2009e	10.693	5.506	81.989	11.287	46.180	64.445	4.463	60.162	495	16.509	8.369	10.639	5.337	9.265	61.773

FONTE: "Economie Européenne", Anexo Estatístico Outono 2009

VIII.5 - EVOLUÇÃO DO PIB PER CAPITA DOS ESTADOS-MEMBROS (inclui países candidatos) (Cont.)

UE 15 = 100 (PPC, preços correntes)

ANOS	BG	CY	CZ	EE	HU	LV	LT	MT	PL	RO	SI	SK	UE-27	TR	HR
1993	27,3	71,5	61,4	30,4	44,2	27,2	34,1	71,0	34,6	25,0	61,3	38,6	85,8	36,6	-
1994	27,2	72,4	61,2	29,8	44,4	27,6	30,2	72,5	35,4	25,4	63,0	39,8	85,9	33,1	-
1995	27,5	76,4	63,4	31,1	44,1	27,1	30,7	74,7	37,0	26,6	64,1	41,1	86,2	34,1	40,4
1996	24,7	75,4	65,1	32,9	44,1	28,0	31,8	68,6	38,7	27,4	65,5	43,0	86,5	35,3	42,7
1997	22,9	74,3	63,1	36,3	45,1	29,9	33,4	69,7	40,5	25,2	67,3	44,4	86,6	36,4	44,3
1998	23,3	75,1	61,0	36,8	46,2	30,8	35,0	69,8	41,4	23,4	68,1	45,1	86,6	35,9	44,1
1999	23,3	75,7	60,3	36,9	47,0	31,2	33,7	70,2	42,1	22,8	69,9	43,8	86,7	32,9	42,5
2000	24,1	77,0	59,4	39,1	48,0	31,8	34,1	72,6	41,9	22,6	69,2	43,5	86,8	34,6	42,8
2001	25,5	79,1	61,1	40,4	51,3	33,7	36,1	67,8	41,4	24,2	69,3	45,6	87,1	31,0	43,7
2002	27,1	78,1	61,6	43,7	53,9	36,0	38,6	69,6	42,2	25,7	72,0	47,4	87,5	30,2	45,8
2003	28,5	78,1	64,5	47,9	55,2	38,1	43,1	68,9	43,0	27,5	73,3	48,8	87,9	30,0	47,7
2004	29,8	79,8	66,4	50,7	56,0	40,3	44,6	67,9	44,7	30,2	76,3	50,5	88,4	33,3	49,2
2005	30,6	80,6	67,3	54,6	56,0	43,1	46,9	69,0	45,5	31,0	77,6	53,4	88,7	35,8	50,2
2006	32,5	80,4	69,1	58,7	56,5	46,8	49,4	68,3	46,6	34,2	78,2	56,6	89,1	37,9	52,0
2007	33,4	81,3	71,9	62,3	56,0	51,8	53,6	69,4	48,2	38,0	80,2	60,0	89,6	40,0	54,7
2008	35,4	83,5	72,9	60,1	56,5	49,7	55,4	70,6	50,6	40,5	82,1	63,7	90,1	40,0	56,0
2009e	35,1	86,0	72,2	54,4	55,4	42,9	47,8	71,7	53,6	39,1	79,9	62,8	90,1	39,0	55,3
2010p	34,8	85,1	72,4	54,2	55,0	41,3	46,1	71,4	54,4	39,3	80,6	63,7	90,2	39,6	55,2

POPULAÇÃO TOTAL

un.: 1000

ANOS	BG	CY	CZ	EE	HU	LV	LT	MT	PL	RO	SI	SK	UE-27	TR	HR
2009e	7.661	800	10.503	1.340	10.029	2.255	3.335	416	38.110	21.451	2.032	5.414	500.456	72.148	4.436

FONTE: "Economie Européenne", Anexo Estatístico Outono 2009

VIII.6 - PIB PER CAPITA E TAXA DE DESEMPREGO NAS REGIÕES DOS ESTADOS-MEMBROS

PAÍSES	REGIÕES	POPULAÇÃO 2004 (a) (Milhares)	PIB per capita 2007 (b) UE 27=100 (PPC)	Taxa de desemprego (c)			
				2004	2005	2006	2007
UE 27		489.671	100,0	9,2	9,0	8,2	7,1
BELGICA		10.417	115,7	8,4	8,4	8,3	7,5
	REG. BRUXELLES-CAPITAL	1.003	220,9	15,7	16,3	17,6	17,1
	VLAAMS GEWEST	6.027	116,2	5,4	5,4	5,0	4,3
	ANTWERPEN	1.672	135,7	6,0	6,2	5,7	5,0
	LIMBURG (B)	808	96,2	6,5	7,1	6,2	5,3
	OOST-VLAANDEREN	1.376	104,6	5,2	4,9	4,5	4,8
	VLAAMS BRABANT	1.034	122,6	5,0	4,4	4,2	3,4
	WEST-VLAANDEREN	1.137	110,1	4,5	4,7	4,2	3,0
	REGION WALLONNE	3.387	83	12,0	11,8	11,7	10,5
	BRABANT WALLON	362	111,3	7,7	9,0	7,6	7,0
	HAINAUT	1.284	75,3	13,8	14,0	14,4	12,8
	LIEGE	1.031	85,3	13,3	11,9	11,5	10,9
	LUXEMBOURG (B)	255	78,1	8,1	7,9	7,7	6,8
	NAMUR	454	79,7	9,7	10,4	10,6	8,5
BULGARIA		7.781	37,7	12,0	10,1	9,0	6,9
	SEVERNA I IZTOCHNA BULGARIA		29			10,8	9,2
	SEVEROZAPADEN	508	25,6	14,8	13,7	11,0	9,0
	SEVEREN TSENTRALEN	1.160	26,7	11,7	10,8	13,5	10,7
	SEVEROIZTOCHEN	1.282	32,4	17,6	13,2	11,0	10,8
	YUGOIZTOCHEN	780	30,7	13,4	9,6	8,1	6,5
	YUGOZAPADNA I YUZHNA TSENTRALNA BULGARIA		47,3			7,1	4,6
	YUGOZAPADEN	2.112	62	9,4	7,6	6,5	3,9
	YUZHEN TSENTRALEN	1.939	27,2	10,5	10,0	8,2	5,6
REPUBLICA CHECA		10.207	80,1	8,3	7,9	7,2	5,3
	PRAHA	1.167	171,8	3,8	3,5	2,8	2,4
	STREDNI CESKY	1.139	75,2	5,4	5,2	4,6	3,4
	JIHOZAPAD	1.174	71,1	5,8	5,1	4,9	3,5
	SEVEROZAPAD	1.125	61,7	13,1	13,5	12,8	9,5
	SEVEROVYCHOD	1.479	65,9	6,7	5,6	6,1	4,8
	JIHOVYCHOD	1.639	71,7	7,9	7,7	7,1	5,2
	STREDNI MORAVA	1.226	62,3	9,8	9,7	7,6	5,9
	MORAVKOSLEZSKO	1.258	67,5	14,6	13,9	12,0	8,5
DINAMARCA		5.403	121,3	5,5	4,8	3,9	3,8
	HOVEDSTADEN		150,3				
	SJAELLAND		91,4				
	SYDDANMARK	n.d.	113,3	n.d.	n.d.	n.d.	n.d.
	MIDTJYLLAND		115,4				
	NORDJYLLAND		110				
ALEMANHA		82.501	115,8	10,3	11,2	9,8	8,4
	BADEN-WURTTEMBERG	10.703	130,8	6,4	7,1	6,3	4,9
	STUTTGART	3.998	141,4	6,5	7,3	6,4	5,0
	KARLSRUHE	2.725	132,2	6,8	7,6	7,1	5,5
	FREIBURG	2.182	114,2	6,1	6,4	5,5	4,3
	TÜBINGEN	1.799	125,3	6,0	6,8	5,9	4,6
	BAYERN	12.431	136,1	6,3	7,1	6,5	5,3
	OBERBAYERN	4.203	164,7	4,9	5,8	5,3	4,3
	NIEDERBAYERN	1.195	115,8	5,4	6,5	6,6	5,0
	OBERPFALZ	1.090	122,1	6,2	6,5	6,8	5,2
	OBERFRANKEN	1.108	113,1	9,2	10,3	9,5	7,6
	MITTELFRANKEN	1.707	132,5	8,1	8,7	7,8	6,7
	UNTERFRANKEN	1.344	117,5	7,1	8,2	6,3	5,8
	SCHWABEN	1.784	120,9	6,4	6,5	6,2	5,0
	BERLIN	3.388	97,8	18,4	19,4	18,7	16,3
	BRANDENBURG	2.571	82,2	18,4	18,2	16,5	13,8
	BRANDENBURG-NOROST	1.165	76,1		19,9	17,5	15,1
	BRANDENBURG-SUDWEST	1.405	87,3		16,8	15,8	12,8
	BREMEN	663	158,6	14,3	16,6	14,4	11,9
	HAMBURG	1.734	192	10,3	10,5	9,8	8,9
	HESSEN	6.092	139,3	7,7	8,5	8,1	7,3
	DARMSTADT	3.768	156,1	7,7	8,2	7,9	7,1
	GIEßEN	1.065	107,5	8,3	9,0	8,4	7,2
	KASSEL	1.260	115,2	7,3	9,3	8,4	7,9
	MECKLENBURG-VORPOMMERN	1.726	81,1	21,2	21,4	19,2	17,4
	NIEDERSACHSEN	7.996	102,1	9,2	10,5	9,7	7,9
	BRAUNSCHWEIG	1.660	111,4	10,2	11,6	10,1	8,9
	HANNOVER	2.166	110,8	9,6	10,5	10,5	8,4
	LÜNEBURG	1.700	83,7	8,5	9,7	9,0	7,4
	WESER-EMS	2.468	101	8,6	10,2	9,3	7,1
	NORDRHEIN-WESTFALEN	18.074	114,5	9,3	10,5	9,8	8,3
	DÜSSELDORF	5.241	127,6	9,7	10,7	9,7	8,5
	KÖLN	4.356	118	8,1	9,5	9,1	7,7
	MÜNSTER	2.625	98,3	8,6	9,5	9,1	7,3
	DETMOLD	2.072	109,4	9,2	10,2	10,0	8,1
	ARNSBERG	3.781	106,3	10,6	12,2	11,1	9,7

PAÍSES	REGIÕES	POPULAÇÃO 2004 (a)	PIB per capita 2007 (b) UE 27=100 (PPC)	Taxa de desemprego (c)			
				2004	2005	2006	2007
UE 27		489.671	100,0	9,2	9,0	8,2	7,1
ALEMANHA (CONT.)	RHEINLAND-PFALZ	4.059	101,5	6,8	8,8	8,0	6,0
	KOBLENZ	1.527	97,5	7,2	8,8	7,7	6,3
	TRIER	514	94,2	5,7	7,3	6,2	5,2
	RHEINHESSEN-PFALZ	2.018	106,3	6,8	9,3	8,7	5,9
	SAARLAND	1.059	114,5	8,5	10,8	9,5	7,3
	SACHSEN	4.308	86,1	18,3	18,7	16,6	14,4
	CHEMNITZ	1.560	82,6	18,2	17,8	5,4	5,3
	DRESDEN	1.671	87,7	17,7	18,3	6,4	6,1
	LEIPZIG	1.077	88,6	19,3	20,5	5,8	6
	SACHSEN-ANHALT	2.508	83,6	21,6	20,4	17,8	15,7
	DESSAU	513		22,9	21,3		
	HALLE	829	n.d.	23,4	22,3	n.d.	n.d.
	MAGDEBURG	1.166		19,9	18,7		
	SCHLESWIG-HOLSTEIN	2.825	99,5	8,9	10,3	9,0	7,9
	THÜRINGEN	2.364	83,0	15,3	17,2	15,6	13,7
ESTONIA		1.356	68,8	9,7	7,9	5,9	4,7
IRLANDA		4.059	148,1	4,5	4,3	4,5	4,6
	BORDER, MIDLAND AND WESTERN*	1.084	99,2	4,7	4,4	4,6	4,8
	SOUTHERN AND EASTERN*	2.976	166,1	4,5	4,3	4,3	4,5
GRECIA		11.064	92,8	10,5	9,8	8,9	8,3
	VOREIA ELLADA	3.550	70,1	12,2	11,4	9,7	9,1
	ANATOLIKI MAKED., THRAKI	607	62,1	13,2	11,8	11,0	9,7
	KENTRIKI MAKEDONIA	1.911	72,4	12,2	11,1	9,3	8,9
	DYTIKI MAKEDONIA	295	75,8	16,6	18,0	14,2	12,1
	THESSALIA	738	68,2	9,8	9,4	8,2	7,8
	KENTRIKI ELLADA	2.450	71,6	11,4	10,1	9,2	9,0
	IPEIROS	341	68,3	11,2	11,5	9,8	10,0
	IONIA NISIA	220	73,9	11,4	8,5	11,2	9,0
	DYTIKI ELLADA	731	59,7	12,5	10,6	9,5	9,6
	STEREA ELLADA	559	83,9	12,8	10,9	9,2	9,4
	PELOPONNISOS	599	75,7	9,1	8,7	7,7	7,5
	ATTIKI	3.958	128,1	9,1	8,8	8,3	7,6
	NISIA AIGAIU, KRITI	1.106	84,1	8,2	8,2	7,9	6,7
	VOREIO AIGAIO	203	66,6	9,3	10,2	9,4	7,9
	NOTIO AIGAIO	303	96,2	8,7	9,3	8,8	9,1
	KRITI	601	83,7	7,7	7,1	7,0	5,3
ESPAÑHA		42.692	105,0	11,2	9,2	8,5	8,3
	NOROESTE	4.317	92,9	12,5	9,8	8,4	7,6
	GALICIA	2.709	88,8	13,6	9,9	8,5	7,6
	ASTURIAS	1.060	96,9	10,4	10,2	9,3	8,5
	CANTABRIA	548	105,4	10,5	8,5	6,6	5,9
	NORESTE	4.204	127,7	7,7	6,6	6,3	5,6
	PAIS VASCO	2.099	136,8	9,7	7,3	7,0	6,1
	NAVARRA	577	132,2	5,5	5,6	5,3	4,8
	LA RIOJA	291	112	5,6	6,2	6,2	5,7
	ARAGON	1.236	114,4	5,6	5,8	5,5	5,2
	MADRID	5.763	136,8	6,7	6,8	6,4	6,3
	CENTRO (ES)	5.373	88,7	11,5	10,2	9,3	8,4
	CASTILLA Y LEÓN	2.466	101,4	10,7	8,7	8,1	7,2
	CASTILLA-LA MANCHA	1.840	81,5	9,5	9,2	8,8	7,6
	EXTREMADURA	1.067	72,4	17,2	15,8	13,4	13,1
	ESTE	12.115	112,1	9,9	7,6	7,2	7,4
	CATALUNA	6.711	123,3	9,7	7,0	6,6	6,5
	COMUNIDAD VALENCIANA	4.459	95,3	10,4	8,8	8,4	8,8
	BALEARES	945	113,8	9,1	7,2	6,5	7,0
	SUR	9.033	82,2	16,0	13,0	12,0	12,0
	ANDALUCÍA	7.612	81,2	17,1	13,8	12,7	12,8
	MURCIA	1.283	86,9	10,6	8,0	7,9	7,6
	C.A. DE CEUTA	71	97,3	(10,5)	19,7	21,0	20,3
	C.A. DE MELILLA	67	94,5	16,7	(13,9)	-13,4	18,2
	CANÁRIAS	1.887	92,8	11,9	11,7	11,7	10,4
FRANÇA		62.324	108,5	9,6	9,5	9,2	8,3
	ÎLE DE FRANCE	11.338	168,7	9,3	9,5	8,9	8,1
	BASSIN PARISIEN	10.559	93,6	8,7	8,7	8,4	7,6
	CHAMPAGNE-ARDENNE	1.336	99,7	10,0	10,0	7,0	8,3
	PICARDIE	1.875	85,7	10,5	11,4	10,7	10,2
	HAUTE-NORMANDIE	1.801	98,4	8,5	8,4	9,2	8,8
	CENTRE	2.847	95,3	7,4	7,2	7,1	5,9
	BASSE-NORMANDIE	1.442	88,3	7,6	7,8	7,5	5,7
	BOURGOGNE	1.619	94,5	8,5	8,1	8,9	7,0
	NORD - PAS-DE-CALAIS	4.022	88,2	12,6	13,2	12,4	11,5
	EST	5.263	93,6	9,1	8,6	8,2	7,0
	LORRAINE	2.328	88,7	11,1	10,2	9,8	7,7
	ALSACE	1.797	102,2	7,6	7,1	6,6	6,1
	FRANCHE-COMTÉ	1.138	90,1	8,2	7,9	7,9	7,3
	OUEST	8.121	95,1	7,7	7,7	7,5	6,6
	PAYS DE LA LOIRE	3.380	97,7	7,8	7,7	7,1	6,2
	BRETAGNE	3.044	94,7	7,1	7,3	7,7	6,8

PAÍSES	REGIÕES	POPULAÇÃO 2004 (a) (Milhares)	PIB per capita 2007 (b) UE 27=100 (PPC)	Taxa de desemprego (c)			
				2004	2005	2006	2007
UE 27		489.671	100,0	9,2	9,0	8,2	7,1
FRANÇA (CONT.)	POITOU-CHARENTES	1.697	90,4	8,4	8,4	8,1	6,9
	SUD-OUEST	6.499	96,7	8,8	7,7	7,9	7,6
	AQUITAINE	3.061	98,2	10,5	8,3	7,9	7,2
	MIDI-PYRÉNÉES	2.716	97,3	7,2	7,5	8,4	8,1
	LIMOUSIN	722	87,7	7,9	6,4	6,1	7,0
	CENTRE-EST	7.249	106,2	8,4	8,2	7,6	6,9
	RHÔNE-ALPES	5.922	109,5	8,5	8,4	7,6	6,5
	AUVERGNE	1.327	91,4	7,8	7,3	7,6	8,7
	MEDITERRANEE	7.475	96	10,8	11,5	11,5	9,7
	LANGUEDOC-ROUSSILLON	2.477	85,6	11,5	12,3	11,3	10,5
	PROV.-ALPES-CÔTE D'AZUR	4.723	102,2	10,3	11,2	11,6	9,3
	CORSE	275	84,5	14,3	(10,9)	11,1	11,3
	DOM	1.798	66,7	27,7	26,1	27,0	24,1
	GUADELOUPE	441	76,3	25,1	25,9	26,9	25,0
	MARTINIQUE	394	75,1	21,5	18,7	24,1	22,1
	GUYANE	196	48,7	25,7	24,8	28,5	21,0
	RÉUNION	767	62,5	32,8	30,1	28,3	25,2
ITALIA		58.175	103,4	8,0	7,7	6,8	6,1
	NORD OVEST	15.327	125,9	4,5	4,4	3,9	3,8
	PIEMONTE	4.300	113,6	5,3	4,7	4,0	4,2
	VALLE D'AOSTA	122	118,6	(3,0)	(3,2)	-3,0	-3,2
	LIGURIA	1.585	106,8	5,7	5,8	4,8	4,8
	LOMBARDIA	9.320	134,8	4,0	4,1	3,7	3,4
	NORD EST	10.967	124,1	3,9	4,0	3,6	3,1
	BOLZANO / BOZEN	474	134,5	2,7	2,7	2,6	2,6
	TRENTO	494	122	3,2	3,6	3,1	2,9
	VENETO	4.671	121,6	4,2	4,2	4,0	3,3
	FRIULI-VENEZIA GIULIA	1.201	116,6	3,9	4,1	3,5	3,4
	EMILIA-ROMAGNA	4.116	128	3,7	3,8	3,4	2,9
	CENTRO	11.185	115,2	6,5	6,4	6,1	5,3
	TOSCANA	3.582	112,8	5,2	5,3	4,8	4,3
	UMBRIA	853	96,9	5,7	6,1	5,1	4,6
	MARCHE	1.512	105,5	5,2	4,7	4,5	4,2
	LAZIO	5.238	122,3	7,9	7,7	7,5	6,4
	SUD	14.051	68,6	14,4	13,8	12,0	10,5
	ABRUZZO	1.293	85,3	7,9	7,8	6,5	6,2
	MOLISE	322	77,9	11,3	10,1	10,0	8,1
	CAMPANIA	5.775	65,9	15,6	14,9	12,9	11,2
	PUGLIA	4.055	66,8	15,5	14,6	12,8	11,2
	BASILICATA	597	75,1	12,8	12,3	10,5	9,5
	CALABRIA	2.010	65,8	14,3	14,4	12,9	11,2
	ISOLE	6.655	69,1	16,3	15,3	12,7	12,1
	SICÍLIA	5.008	66	17,2	16,2	13,5	13,0
	SARDEGNA	1.647	78,4	13,9	12,9	10,8	9,9
CHIPRE		740	93,6	4,9	5,3	4,6	4,0
LETONIA		2.313	55,7	10,4	8,9	6,8	6,0
LITUÂNIA		3.436	59,3	11,4	8,3	5,6	4,3
LUXEMBURGO		453	275,2	5,1	4,5	4,6	4,1
HUNGRIA		10.107	62,6	6,1	7,2	7,5	7,4
	KÖZÉP-MAGYARORZÁG	2.835	102,9	4,5	5,1	5,1	4,7
	DUNÁNTÚL	3.094	54,4	5,7	6,9	6,8	6,4
	KOZEP-DUNANTUL	1.112	58,2	5,6	6,3	6,0	5,0
	NYUGAT-DUNANTUL	1.002	61,5	4,6	5,9	5,7	5,0
	DEL-DUNANTUL	981	42,7	7,3	8,8	9,0	10,0
	ALFÖLD ES ÉSZAK	4.178	40,4	7,6	9,2	9,9	10,3
	ÉSZAK-MAGYARORZÁG	1.276	40,1	9,7	10,6	11,0	12,3
	ÉSZAK-ALFÖLD	1.544	39,4	7,2	9,0	11,0	10,8
	DÉL-ALFÖLD	1.358	41,8	6,3	8,1	7,8	7,9
MALTA		401	76,4	7,2	7,0	7,1	6,4
PAISES BAIXOS		16.276	132,2	4,6	4,7	3,9	3,2
	NOORD-NEDERLAND	1.700	125,7	5,6	5,7	4,6	3,9
	GRONINGEN	575	164,9	6,4	6,6	5,0	4,9
	FRIESLAND	642	107,5	5,0	4,9	4,2	3,2
	DRENTHE	483	103,6	5,5	5,7	4,6	3,7
	OOST-NEDERLAND	3.439	113,2	4,6	4,7	3,7	3,0
	OVERIJSSSEL	1.107	114,7	4,7	4,9	4,0	3,2
	GELDERLAND	1.969	113,5	4,3	4,3	3,3	2,7
	FLEVOLAND	363	107,3	5,7	6,6	5,2	4,1
	WEST-NEDERLAND	7.592	143,4	4,4	4,7	3,9	3,1
	UTRECHT	1.166	155,4	3,7	3,7	3,3	2,7
	NOORD-HOLLAND	2.592	150,1	4,4	4,9	3,8	2,9
	ZUID-HOLLAND	3.454	136,6	4,7	4,9	4,4	3,5
	ZEELAND	379	121,6	3,4	3,3	2,7	-2,1

PAÍSES	REGIÕES	POPULAÇÃO 2004 (a) (Milhares)	PIB per capita 2007 (b) UE 27=100 (PPC)	Taxa de desemprego (c)			
				2004	2005	2006	2007
UE 27		489.671	100,0	9,2	9,0	8,2	7,1
P.BAIXOS (CONT.)	ZUID-NEDERLAND	3.546	129,6	4,5	4,4	3,7	3,1
	NOORD-BRABANT	2.408	134,1	4,2	3,9	3,4	2,8
	LIMBURG	1.138	119,4	5,1	5,4	4,5	3,9
AUSTRIA		8.175	122,8	4,9	5,2	4,8	4,4
	OSTÖSTERREICH	3.454	128,3	6,5	6,7	6,3	5,8
	BURGENLAND	277	81,4	5,6	6,0	5,0	-3,7
	NIEDERÖSTERREICH	1.564	100,1	4,2	4,3	4,0	3,6
	WIEN	1.613	163,1	8,9	9,1	8,8	8,3
	SÜDÖSTERREICH	1.755	105,6	4,0	4,3	4,1	3,8
	KÄRNTEN	560	104,6	4,6	4,8	4,4	3,9
	STEIERMARK	1.195	106,1	3,7	4,1	3,9	3,7
	WESTÖSTERREICH	2.966	129,3	3,7	3,9	3,3	3,1
	OBERÖSTERREICH	1.393	119,9	3,7	4,0	3,2	3,2
	SALZBURG	525	139,5	3,7	3,2	3,1	3,0
	TIROL	689	128,2	3,3	3,5	2,9	2,8
VORARLBERG	359	128,1	4,1	5,3	4,4	3,6	
POLONIA		38.180	54,4	19,0	17,7	13,9	9,6
	CENTRALNY	7.733	74,9	16,1	15,7	12,7	9,1
	LÓDZKIE	2.592	502	18,7	17,3	13,4	9,3
	MAZOWIECKIE	5.141	97,1	14,5	14,8	12,3	9,1
	POLUDNIOWY	7.964	53,2	18,5	17,4	13,5	8,3
	MALOPOLSKIE	3.256	46,7	17,3	15,2	12,6	8,5
	SLASKIE	4.708	57,8	19,3	19,0	14,2	8,1
	WSCHODNI	6.779	38,4	17,3	15,9	13,4	10,0
	LUBELSKIE	2.188	36,9	16,7	14,3	12,8	9,5
	PODKARPACKIE	2.097	36,7	16,6	16,7	13,7	9,6
	SWIETOKRZYSKIE	1.290	41,9	20,6	18,9	15,5	12,1
	PODLASKIE	1.204	40,4	15,6	14,4	11,3	8,9
	PÓLNOCNO-ZACHODNI	6.067	53,2	20,5	18,9	14,1	9,3
	WIELKOPOLSKIE	3.362	56,9	18,2	17,1	12,7	8,3
	ZACHODNIOPOMORSKIE	1.695	48,9	23,8	22,7	17,2	11,5
	LUBUSKIE	1.009	48,2	23,2	19,1	14,0	9,8
	POLUDNIOWO-ZACHODNI	3.949	55,5	23,2	21,4	16,4	11,9
	DOLNOSLASKIE	2.896	59,2	24,8	22,8	17,3	12,7
	OPOLSKIE	1.054	45,2	17,8	16,9	13,5	9,4
	PÓLNOCNY	5.688	48	21,5	19,7	15,3	10,4
	KUJAWSKO-POMORSKIE	2.068	47,3	22,0	19,8	16,2	11,3
WARMINSKO-MAZURSKIE	1.429	40,5	22,3	20,4	16,0	10,5	
POMORSKIE	2.191	53,6	20,2	18,9	13,8	9,5	
PORTUGAL		10.502	75,6	6,7	7,6	7,8	8,1
	CONTINENTE	10.018	75,3	6,8	7,8	7,8	8,1
	NORTE	3.720	60,3	7,7	8,8	8,9	9,4
	ALGARVE	408	79,6	8,8	6,2	5,5	6,7
	CENTRO	2.372	64,4	5,5	5,2	5,5	5,6
	LISBOA	2.750	104,7	4,3	8,6	8,5	8,9
	ALENTEJO	768	71,9	7,6	9,1	9,2	8,4
	AÇORES	241	67,6	:	4,1	:	4,3
	MADEIRA	244	96,3	:	4,5	5,4	6,8
	ROMENIA		21.673	41,6	8,1	7,2	7,3
	MACROREGIUNEA UNU		41,2			7,4	6,3
	NORD-VEST	2.741	40,2	6,5	5,9	5,9	4,3
	CENTRU	2.537	42,2	9,6	8,4	9,0	8,5
	MACROREGIUNEA DOI		29,7			7,2	6,5
	NORD-EST	3.737	26,6	6,2	5,7	5,9	5,0
	SUD-EST	2.851	33,8	9,9	7,9	9,0	8,5
	MACROREGIUNEA TREI		57,6			7,5	6,6
	SUD	3.342	34,2	9,6	9,2	9,4	8,2
	BUCURESTI	2.208	92,2	7,6	6,9	4,8	4,1
	MACROREGIUNEA PATRU		39,8			6,8	6,3
	SUD-VEST OLTENIA	2.318	32,7	7,5	6,6	7,1	6,8
VEST	1.938	48,2	8,0	6,7	6,4	5,6	
ESLOVENIA		1.997	88,6	6,3	6,5	6,0	4,9
	VZHODNA SLOVENIJA	:	73,1	:	:	:	:
	ZAHODNA SLOVENIJA	:	106,7	:	:	:	:
REP. ESLOVACA		5.382	67,7	18,2	16,3	13,4	11,1
	BRATISLAVSKY KRAJ	600	160,3	8,3	5,3	4,6	4,3
	ZÁPADNÉ SLOVENSKO	1.864	66,1	14,2	12,5	9,8	7,8
	STREDNÉ SLOVENSKO	1.352	53,3	22,1	19,6	16,4	15,3
	VÝCHODNÉ SLOVENSKO	1.566	46,0	24,2	23,1	19,1	14,9
FINLANDIA		5.227	118,0	8,8	8,4	7,7	6,9
	MANNER-SUOMI	5.201	117,9	8,9	8,4	7,7	6,9
	ITÄ-SUOMI	668	88,8	12,5	11,6	11,3	11,0
	ETELÄ-SUOMI	2.575	135,6	7,3	6,9	6,3	5,7
	LÄNSI-SUOMI	1.328	104,9	9,2	8,8	7,8	6,5
	POHJOIS-SUOMI	931	102,3	11,1	11,1	10,4	8,8
	ALAND	26	143,0	:	:	:	:

PAÍSES	REGIÕES	POPULAÇÃO 2004 (a) (Milhares)	PIB per capita 2007 (b) UE 27=100 (PPC)	Taxa de desemprego (c)			
				2004	2005	2006	2007
UE 27		489.671	100,0	9,2	9,0	8,2	7,1
SUECIA		8.994	122,8	6,5	7,5	7,0	6,1
	ÖSTRA SVERIGE		138,8			6,6	6,1
	STOCKHOLM	1.867	164,6	5,7	6,7	6,1	5,6
	ÖSTRA MELLANSVERIGE	1.512	106,2	6,8	8,1	7,3	6,7
	SÖDRA SVERIGE		114,2			7,1	6,1
	SMÅLAND MED ÖARNA	799	110	5,2	5,9	5,9	5,1
	SYDSVERIGE	1.307	110,1	7,4	8,5	8,2	7,1
	VÄSTSVERIGE	1.801	119,1	6,1	6,8	6,8	5,9
	NORRA SVERIGE		110,2			8,0	6,5
	NORRA MELLANSVERIGE	827	108,1	7,9	8,7	7,9	6,3
	MELLERSTA NORRLAND	372	108,3	6,7	8,2	7,3	6,3
	ÖVRE NORRLAND	509	115,1	7,7	8,7	8,5	6,8
REINO UNIDO		59.834	116,7	4,7	4,7	5,4	5,3
	NORTH EAST	2.546	90,4	5,9	6,1	6,4	6,1
	TEES VALLEY & DURHAM	1.149	81,5	6,0	6,0	5,8	6,0
	NORTHUMBERLAND, T. & W.	1.397	97,8	5,8	6,1	6,9	6,2
	NORTH WEST (INC. MERSYSIDE)	6.824	99,2	4,4	4,5	5,1	5,7
	CUMBRIA	494	89,7	4,0	3,8	4,3	3,3
	CHESHIRE	992	123,7	3,1	3,3	3,6	3,6
	GREATER MANCHESTER	2.538	105,3	4,6	4,8	5,3	6,2
	LANCASHIRE	1.434	89,9	4,3	4,3	4,9	5,7
	MERSEYSIDE	1.365	83,2	5,4	5,6	6,4	7,4
	YORKSHIRE & THE HUMBER	5.036	97,5	4,6	4,6	5,7	5,5
	EAST RIDING & NORTH LINC.	887	90,5	5,9	5,4	6,0	6,0
	NORTH YORKSHIRE	764	101,2	2,6	2,9	4,0	3,5
	SOUTH YORKSHIRE	1.278	90,2	4,8	5,3	6,9	6,2
	WEST YORKSHIRE	2.107	103,5	4,6	4,6	5,4	5,6
	EAST MIDLANDS	4.278	103	4,2	4,3	5,2	5,2
	DERBYSHIRE & NOTTINGHAMSHIRE	2.013	100,6	4,4	4,3	5,5	5,8
	LEICESTERSHIRE, RUTLAND & NORTHAMPTONSHIRE	1.592	114,4	3,6	4,6	5,0	4,5
	LINCOLNSHIRE	672	83,2	4,6	3,3	4,7	5,4
	WEST MIDLANDS	5.336	99,6	5,2	4,6	5,8	6,2
	HEREFORDSHIRE, WORCESTERSHIRE & WARWICKSHIRE	1.256	100,6	3,2	2,6	3,8	3,9
	SHROPSHIRE & STAFFORDSHIRE	1.500	89	3,9	3,6	4,2	5,3
	WEST MIDLANDS	2.581	105,3	7,0	6,3	7,8	8,0
	EAST OF ENGLAND	5.495	111,6	3,6	4,0	4,7	4,7
	EAST ANGLIA	2.239	110,4	3,5	4,1	4,7	4,3
	BEDFORDSHIRE & HERTFORDSHIRE	1.620	127	3,4	3,8	4,8	4,7
	ESSEX	1.636	98	3,8	3,8	4,7	5,0
	LONDON	7.438	197	6,8	6,9	7,7	6,8
	INNER LONDON	2.937	334,2	8,9	7,8	8,9	8,4
	OUTER LONDON	4.501	106,7	5,5	6,5	7,0	5,9
	SOUTH EAST	8.113	124,3	3,7	3,8	4,4	4,4
	BERKSHIRE, BUCKINGHAMSHIRE & OXFORDSHIRE	2.122	156,1	3,7	3,5	3,9	4,0
	SURREY, EAST & WEST SUSSEX	2.579	122,4	3,3	3,7	4,0	4,0
	HAMPSHIRE & ISLE OF WIGHT	1.802	116,9	3,3	3,9	4,6	4,3
	KENT	1.610	93,4	4,5	4,2	5,5	5,6
	SOUTH WEST	5.034	106,8	3,2	3,6	3,7	3,8
	GLOUCESTERSHIRE, WILTSHIRE & BRISTOL/BATH AREA	2.205	128,3	3,3	3,5	3,3	3,4
	DORSET & SOMERSET	1.212	97,3	2,4	3,5	3,7	3,7
	CORNWALL & ISLES OF SCILLY	517	75,2	4,0	3,4	3,8	4,4
	DEVON	1.100	88,6	3,4	3,8	4,4	4,7
	WALES	2.949	86,9	4,5	4,5	5,2	5,2
	WEST WALES & THE VALLEYS	1.873	73,4	5,2	5,1	5,4	5,5
	EAST WALES	1.076	110,3	3,4	3,5	4,9	4,8
	SCOTLAND	5.075	112,7	5,7	5,3	:	4,7
	NORTH EASTERN SCOTLAND	502	119,9	5,2	3,9	5,3	5,1
	EASTERN SCOTLAND	1.920	103,6	4,9	5,0	5,8	5,1
	SOUTH WESTERN SCOTLAND	2.281	152,9	6,7	6,3	:	3,4
	HIGHLANDS & ISLANDS	372	87,2	4,8	3,7	:	3,4
	NORTHERN IRELAND	1.711	92,8	5,0	4,7	4,4	3,9

Fonte : (a) "Quarto Relatório sobre a Coesão Económica e Social" Comissão Europeia, Maio 2007

(b) EUROSTAT, Comunicado de Imprensa 25/2010, 18 de Fevereiro de 2010

(c) 2004 e 2005 - EUROSTAT, Novembro 2006

2006 e 2007 - EUROSTAT, Comunicado de Imprensa STAT/09/20, 16 de Fevereiro de 2009

() Dados não inteiramente fiáveis face à dimensão da amostra

: Dados não disponíveis

* Dados regionais da Irlanda - Estimativa EUROSTAT, Fevereiro 2008

n.d.: Não disponível

VIII. 7 - RNB por Estado-membro (2001-2008)

10⁹ EURO

	2001	2002	2003	2004	2005	2006	2007	2008
BE	262,8	271,0	278,5	292,2	303,5	320,3	336,7	346,1
BG	14,9	17,0	18,0	20,1	22,1	24,6	28,5	33,6
CZ	66,7	76,4	77,4	83,4	95,7	107,3	119,5	138,2
DK	176,7	182,6	187,3	198,0	210,3	222,4	227,7	237,7
DE	2.092,2	2.116,6	2.148,7	2.232,0	2.270,8	2.362,4	2.464,2	2.528,6
EE	6,6	7,4	8,2	9,2	10,7	12,4	14,1	14,9
EL	147,4	157,1	170,4	184,5	194,6	208,8	223,8	234,2
ES	669,7	718,2	773,8	829,8	895,7	966,0	1.022,9	1.065,9
FR	1.514,9	1.552,8	1.604,8	1.673,3	1.737,2	1.820,0	1.882,5	1.961,9
IE	98,9	108,0	119,1	127,6	139,1	153,8	162,1	157,5
IT	1.240,4	1.285,1	1.324,4	1.383,5	1.425,0	1.483,0	1.535,2	1.548,1
CY	10,2	10,8	11,5	12,2	13,2	14,0	14,8	15,7
LV	9,3	9,9	9,9	10,9	12,8	15,6	20,4	22,6
LT	13,4	14,9	16,1	17,8	20,5	23,4	27,3	31,3
LU	20,1	19,9	20,0	24,1	26,0	25,8	30,4	29,0
HU	56,4	66,8	71,2	78,0	83,7	84,8	94,2	96,7
MT	4,3	4,5	4,4	4,5	4,6	4,9	5,3	5,5
NL	451,1	469,5	482,4	504,3	515,9	557,0	582,3	589,6
AT	208,0	216,1	221,1	231,0	242,1	252,8	265,2	278,0
PL	211,8	208,9	189,8	198,6	239,8	265,2	299,4	348,8
PT	125,5	132,6	136,7	141,9	146,2	149,9	156,5	159,6
RO	45,0	48,1	51,4	58,5	77,5	94,5	119,6	131,3
SI	22,8	24,4	25,5	26,8	28,5	30,6	33,8	36,3
SK	23,5	25,9	28,0	32,7	37,4	43,5	53,3	63,3
FI	139,6	144,2	144,8	153,2	157,9	168,7	180,0	184,9
SE	248,9	263,3	278,1	287,1	294,2	318,7	339,1	335,7
UK	1.652,9	1.735,7	1.669,5	1.794,4	1.862,4	1.951,9	2.074,0	1.851,4
UE15	9.049,1	9.372,7	9.559,6	10.056,9	10.420,9	10.961,5	11.482,6	11.508,2
UE25				10.531,0	10.967,8	11.563,2	12.164,7	12.281,5
UE27							12.312,8	12.446,4

FONTE: Financial Report 2008, COM, Setembro 2009

